ANDHRA JYOTI, VIJAYAWADA Regd.No HVJ 37

ఆంధ్రజ్యోతి

ఉదయం

★★★ Telephones : 74212, 74343

ఎడిటర్ : నార్ల వెంకటేశ్వరరావు

సంపుటి 10 సంచిక 118

విజయవాడ, అక్టోబరు 30, 1975 గురువారం

6 పేజీలు 25 పైసలు

మీకో అమూల్యకానుక

అనేక మహాత్మ్యాలు చేసి, అద్భుతాలు చూపించి, మానవాళికి నిరంతర జ్యోతి అయిన ఒక మహనీయుని కమనీయగాథ. అయన మహోత్కృష్ట ప్రవచనాలు కలిగి, అందమైన, ఆకర్షణీయమైన త్రివర్ణ ముఖచిత్రంతో ముచ్చటగా ముద్రింపబడిన ఒక అమూల్యమైన పుస్తకం మీద పూర్తిగా ఉచితంగా, సాంతంగా కావాలనుకుంటే మీ చిరునామా మాకు తెల్పండి. పోస్టు ఖర్చు లేకుండ, ఆ చక్కని కానుకను పొందండి.

ఫార్ కార్నర్స్, పోస్టు బాక్సు 315, విజయవాడ-2.
FAR CORNERS.

ఆల్పిన్ రిఫ్రిజిరేటర్స్

నేడే కొని మీ ఇంటిని ఆనందమయంచేసుకోండి

మన్నిక ఎక్కువ — ఖర్చు తక్కువ
వివిధ కెపాసిటీలలో లభించును.

పద్మజా కమ్మర్షియల్ కార్పొరేషన్,
(H.O.) లబ్బీపేట, విజయవాడ-10.
బ్రాంచీలు : వైజాగ్, రాజమండ్రి, కాకినాడ, ఏలూరు & గుంటూరు

గుప్తధనం పట్టివేతకు దేశంలో పెద్ద ఎత్తున అధికార్ల దాడులు

ఢిల్లీ, బొంబాయి, కలకత్తా, హైదరాబాద్, జైపూరు, ఆగ్రాలలో నగల దుకాణాలు సోదా

"స్కూళ్ళలో విద్యార్థుల కపీసపు హాజరు పరిమితి తగ్గించారట!".

"అది చాలదు. హాజరుసు బట్టి ప్యాస్ మార్కులు కూడా నిర్ణయించాలి. 15% రోజులు హాజరైతే, 15% మార్కులు చాలు అని....!"

న్యూఢిల్లీ, అక్టోబర్ 29— గుప్త ధనాన్ని వెలికితీసే లక్ష్యంతో ఆదాయం పన్ను అధికారులు నిన్న దేశమంతటా పేరుమోసిన నగల దుకాణాలపై పెద్ద ఎత్తున దాడులు జరిపారు. ఒక కోటీశ్వరుడు పైగా విలువగల చెక్కుల లోకిరాని బంగారు నగలను, వజ్రాలను వారు స్వాధీనంచేసికొన్నారు.

ఢిల్లీ, బొంబాయి, కలకత్తా, హైదరాబాద్, జైపూర్, ఆగ్రాలలోని 75 వర్తక, నివాస భవనాలపై అధికారులు దాడులు జరిపారని, అవి పేరుమోసిన ఎన్నెందు మంది నగల వర్తకులకు, ముగ్గురు ఇతర వ్యాపారులకు చెందినవని. హరి వర్ధ విశేషమైన మెట్రాలలో బొంగారం నిల్వలు దొరికాయని అధికార వర్గాలు తెలియజేశాయి.

ఢిల్లీలో డజను సంస్థలపై దాడులు

ఆదాయంపన్నుశాఖ అధికారులు రాజధానిలో నగలు, వజ్రాల వర్తకులకు చెందిన డజనుపైగా సంస్థలపై దాడులుచేశారు. దర్యాప్తుల విభాగం డైరెక్టరు శ్రీ హరి హరిలాల్ నాయకత్వాన మంగళవారం తెల్లవారుజామున ఈ దాడులు ప్రారంభమైనాయి. అవి నిన్న రాత్రి పొద్దుపోయే వరకు కొనసాగాయి. కొన్ని గంటల పాటువిరామం తర్వాత ఈ సోదాలు నేటి ఉదయం మరల మొదలయ్యాయి.

కానాట్‌సర్కస్, కరోల్‌బాగ్, జన పథ్, దాందిని చౌక్, దరిబాకలాన్, పంజాబీబాగ్‌లలో వున్న నగలు, వజ్రాల వర్తకుల దుకాణాలలో సోదాలుజరిగాయి.

ఈ వర్తక సంస్థలపై దాడులు జరిపే ముందు ఆదాయం పన్ను అధికారులు బంగారపు వరకుల ఇళ్ళను కూడా సోదా చేశారు. తామింకా దర్యాప్తులను పూర్తి చేయనందున వాటి గురించి ఏదైనా చెప్పడం తొందరపాటు కాగలదని ఆదాయం పన్ను శాఖ అధికారి ఒకరు అన్నారు.

బొంబాయిలో

బొంబాయి, అక్టోబరు 29— నగరంలోని ఆదాయం పన్ను అధికారులు స్వర్ణ నియంత్రణ విభాగంలో కలిసి పెద్దఎత్తున దాడులు ప్రారంభించారు. వజ్రాలవ్యాపారంలో, నగల వర్తకంలో పేరుమోసిన వారి దుకాణాలపైన, ఇళ్ళపైన ఒకేసారి దాడులు జరిగాయి. గుప్తధనాన్ని, బంగారాన్ని పట్టుకోవడం ఈ సోదాల లక్ష్యంగా వున్నట్టు భావిస్తున్నారు.

ఈ దాడులు ఒకటి, రెండు రోజుల క్రితమే ప్రారంభమయ్యాయి. ఈ వర్తకుల దుకాణాలలో కొన్నింటికి అధికారులు సీలు వేశారు. అకౌంటు పుస్తకాలు తనిఖీ చేస్తున్నారు.

కలకత్తాలో

కలకత్తా, అక్టోబరు 29— ఆదాయం పన్ను అధికారులు నిన్న ఒక పెద్ద వర్తకునితో సహా కొందరు వ్యాపారుల దుకాణాలపైన, ఇళ్ళపైన దాడులు చేశారు. కొన్ని బ్యాంకిలాకర్లను కూడా సీళ్ళువేసినట్లు ఇన్‌కమ్‌టాక్స్ కమిషనర్ శ్రీ కె. శ్రీనివాసన్ నేడు చెప్పారు.

తిరుచిలో

తిరుచి, అక్టోబర్ 29 — కస్టమ్స్, సెంట్రల్ ఎక్సయిజ్ అధికారులు నిన్న ఇక్కడ పెద్ద ఎత్తున తీవ్రతలో వున్న వదిహేను నగల దుకాణాలపైన దాడులు చేశారు. వారి ఇళ్ళను కూడా సోదా చేశారు.

దాదాపు 20 వేల రూపాయల విలువగల బొంగారాన్ని, ఏడువేల విలువైన బొంగారు వస్తువులను, యాభైవేల పౌండ్ల హుండీ వ్యాపారానికి సంబంధించిన డాక్యుమెంట్లను అధికారులుస్వాధీనం చేసుకున్నారు.

కామన్వెల్త్ సభలో ఉచితంగా కాఫీ, టీ

న్యూఢిల్లీ, అక్టోబరు 29— 21వ కామన్వెల్త్ పార్లమెంటరీ మహాసభలకు హాజరౌతున్న వివిధ దేశాల ప్రతినిధులకు భారతదేశపు కాఫీ, టీ అత్యంత ప్రీతి పాత్రమైనవి.

ప్రతినిధులకు వేడి వేడి కాఫీ, టీ ఉచితంగా అందించడానికి కాఫీ, టీబోర్డు వారు ప్రత్యేకంగా ఏర్పాట్లుచేశారు.

మహాసభకు ప్రతినిధులకు బహూకరించేందుకై ఇన్‌సెంట్ కాఫీ అందమైన భరిణెలను బెంగుళూరునుండి విమానంలో తెప్పించినట్లు కాఫీబోర్డు స్పెషల్ ఆఫీసరు తెలిపారు.

కామన్‌వెల్త్ సెక్రటేరియట్ ప్రధాన కార్యదర్శి శ్రీ ఎస్.ఎస్. రామ్‌ఫాల్ న్యూఢిల్లీలో ప్రధాని ఇందిరాగాంధీతో సంప్రతింపులు జరిపినప్పటి ఫొటో

కామన్‌వెల్త్ సెక్రటేరియట్ ప్రధాన కార్యదర్శి శ్రీ ఎస్.ఎస్. రామ్‌ఫాల్ న్యూఢిల్లీలో రాష్ట్రపతి ఫఖ్రుద్దీన్ అలీ అహమ్మద్‌ను కలుసుకున్నప్పటి ఫొటో

తక్కువమంది సభ్యులుంగల ట్రేడ్‌యూనియన్ల గుర్తింపు రద్దు

చట్టం సవరణకు రాష్ట్ర ప్రభుత్వం యోచన

("ఆంధ్రజ్యోతి" ప్రతినిధి)

హైదరాబాద్, అక్టోబరు 29— ఒక పరిశ్రమలో లేదా ఒక వృత్తిలో పనిచేసే మొత్తం కార్మికులలో 25 శాతంకంటే తక్కువమంది సభ్యులున్న ట్రేడ్ యూనియన్లకు సదుపాయం (గుర్తింపు) రద్దు చేయడానికి వీలుగా ట్రేడ్ యూనియన్ చట్టం నిబంధనలను సవరించే ఒక ప్రతిపాదనను రాష్ట్రప్రభుత్వం ప్రస్తుతం పరిశీలిస్తున్నది.

కార్మికశాఖ మంత్రి శ్రీ టి. అంజయ్య నేడు ఇక్కడ ఈ సంగతిని విలేకరులతో ఇలా చట్టాన్ని సవరించడానికి. దీనితో పాటు అందుకు సంబంధించిన కార్మిక శాఖ అధికారులు నిర్వహించే రాజీపంచాయితీలు వంటి వాటికి సంస్థల యజమానులు, కార్మికులు విధిగాహాజరుకావాలని నిర్ధయించడానికి వీలుగా వారిశ్రామిక వివాదాల చట్టాన్నిసవరించడానికి, కేంద్ర ప్రభుత్వం ఆమోదమతిని అభ్యర్థిస్తున్నామని పత్రికలవారికి చెప్పారు.

రాష్ట్ర ప్రభుత్వం శ్రద్ధగా పరిశీలిస్తున్న మరొక ప్రతిపాదన—పారిశ్రామిక వివాదాల చట్టానికి సవరణ. కార్మిక వ్యవహారాలలో అక్రమ పద్ధతులను సంబంధించిన ఈ సవరణ ఇప్పుడు రాష్ట్ర ప్రభుత్వ న్యాయశాఖ పరిశీలనలో వుంది.

అంతకు ముందు సచివాలయంలోని కమిటీ హాలులో కార్మిక శాఖ అధికారుల సమావేశంలో కార్మిక శాఖ మంత్రిప్రసంగిస్తూ, పరిశ్రమలలోను, వృత్తులలోను కార్మిక సంఘాలను గుర్తించడానికి, వాటికి ఎన్నికలు రహస్య బ్యాలట్ పద్ధతిలో జరగాలనే నిబంధనాన్ని రాష్ట్రప్రభుత్వం ఆమోదించిందని చెప్పారు.

ఇందుకు అవసరమయిన ఏర్పాట్లు త్వరలో పూర్తి అవుతాయని ఆయన అన్నారు. ఒక కార్మిక సంఘానికి మరొక కార్మిక సంఘానికి వచ్చే పోటీలను, ఒకే కార్మిక సంఘంలో పోటీలను నివారించి, పరిశ్రమలో కొంతకాలం నిలిచే శాంతిని నెలకొల్పడానికి ఈ పద్ధతి దోహదపడుతుందని మంత్రి చెప్పారు.

కార్మిక శాఖ ఇచ్చే ఆదేశాన్ని యాజమాన్యం లేదా కార్మికులు నిర్లక్ష్యం చేసినా, అతిక్రమించినా తీవ్ర పరిణామాలను వారు ఎదుర్కొనవలసివుంటుందని. అట్టి వారిపై కఠిన చర్యలు తీసుకోవడం జరుగుతుందని మంత్రి శ్రీ అంజయ్య హెచ్చరించారు.

పరిశ్రమలలో ప్రశాంత పరిస్థితులను పరిరక్షించి, వి రాటంకంగా పనులలో ఉత్పత్తి కొనసాగేటట్టు చూడడానికి ఏర్పడిన జాతీయ సంస్థ పద్ధతులలో రాష్ట్ర సాయి త్రైపాక్షిక కేంద్ర సంఘం నిర్మాణం గురించి బహుశా మంత్రి చెప్పకపోయారు.

రాష్ట్రంలోని పరిశ్రమలలో ఇంతకు ముందు ఎన్నడూలేని ప్రశాంత పరిస్థితులు ఏర్పడ్డాయని మంత్రి అంటూ, కార్మికులలో అశాంతి ఎక్కడ ఏర్పడినా దానికి ప్రధాన కారణం తమ రాజకీయ ప్రయోజనాలకు, లేదా ఆర్థిక ప్రయోజనాలకు కార్మికులను స్వార్థపరులు అర్థికంగాను, రాజకీయంగాను దోచుకోవడమేనని పేర్కొన్నారు.

వ్యవసాయ కార్మికులు పనిచేసే పరిస్థితులను మెరుగుపరిచడానికి, వ్యవసాయ కార్మికుల సంక్షేమనిధిని ఏర్పాటు చేయడానికి ఒక శాసనం తీసుకువచ్చేసంగతిని కూడా ప్రభుత్వం పరిశీలిస్తున్నదిని మంత్రి వివరించారు.

వ్యవసాయ కార్మికుల కనీస వేతనాలు సక్రమంగా అమలు జరిగేటట్టు చూడడానికి సమితి స్థాయిలో సమాకమిటీని ఏర్పాటు చేస్తానని మంత్రి చెప్పారు.

స్వర్ణకారుల పునరావాస కమిటీ

రాష్ట్ర ప్రభుత్వంచే ఏర్పాటు

("ఆంధ్రజ్యోతి" ప్రతినిధి)

హైదరాబాద్, అక్టోబరు 29— స్వర్ణకారుల సమస్యలను పరిష్కరించే నిమిత్తం నలుగురు సభ్యులతో స్వర్ణకారుల పునరావాస కమిటీని ప్రభుత్వం ఏర్పాటు చేసింది.

ఈ కమిటీలో పరిశ్రమలు, వాణిజ్య, కార్మిక డిప్యూటీ కార్యదర్శి, పరిశ్రమల అదనపు డైరెక్టర్, రాష్ట్ర స్వర్ణకారుల సంఘం అధ్యక్షుడు, శాసనసభ్యుడు శ్రీ కాపాని నారాయణ సభ్యులుగా వుంటారు.

అయిదు వేల కన్న తక్కువగా వార్షికాదాయం వున్న స్వర్ణకారుల కుటుంబాలలోని బాలబాలికలకు ఉచిత విద్యా సౌకర్యాలను, పునరావాస పథకాలు వంటి విషయమై గైకొనవలసిన జాగ్రత్తలను ఈ కమిటి పరిశీలిస్తుంది.

స్వయం ఉపాధిపథకం ప్రకారం పూజారులకు ఆరిక సహాయం

హైదరాబాద్, అక్టోబర్ 29— స్వయం ఉపాధి పథకం క్రింద పూజారులకు కూడా ఆర్థిక సహాయం చేసే కార్యక్రమం స్టేట్ బ్యాంక్ ఆఫ్ హైదరాబాద్‌వారు ప్రారంభించారు.

బ్యాంక్ ప్రతినిధి ఒకరు నిన్న 'ఆంధ్రజ్యోతి' ప్రతినిధితో మాట్లాడుతూ, గుల్బర్గా జిల్లాలోని గనుగపూర్ గ్రామంలోని దత్తాత్రేయ దేవాలయంలోని 15 మంది పూజారులకు తలా 1500 రూపాయల ఆర్థిక సహాయం చేసినట్టు తెలియజేశారు.

సంవత్సరానికి మూడు పాడ్లు జరిగే ఉత్సవాలకు హాజరయ్యే భక్తులకు భోజనవసతులు అక్కడ లేవని, అందువల్ల, వారికి భోజన వసతులు సమకూర్చడానికి పూజారులకి ఆర్థిక సహాయం అందించే పథకాన్ని ప్రోత్సహించడం జరిగిందని ఆ ప్రతినిధి చెప్పారు.

భక్తులకు పెట్టే భోజనాలకు పూజారులు చార్జీ వసూలు చేయకుండా బ్యాంకు ఆ మొత్తాలు విడుపుంటుందని ఆయన తెలియజేశారు.

సబబైన ప్రాతిపదికపై ఆహారం, ఇంధనం వనరుల పంపిణీ

కామన్వెల్తు వార్లమెంటరీ మహాసభలో భారత ప్రతినిధి శ్రీ వి. బి. రాజు సూచన

న్యూఢిల్లీ, అక్టోబర్ 29— పంచన్న దేశాలు ఇందనపు వనరులను విలాసావసరాలకు వృథాచేస్తున్నాయని. ప్రపంచంలోని ఇందనం, ఆహార విధులు సబబైన ప్రాతిపదికపై పంపిణీ కానంతవరకు ప్రపంచంలో శాంతి నెలకొనడం సాధ్యం కాదని భారతదేశం నేడు స్పష్టంచేసింది.

ఇక్కడ జరుగుతున్న కామన్వెల్తు పార్లమెంటరీ మహాసభలో భారత ప్రతినిధి శ్రీ వి. బి. రాజు ప్రసంగిస్తూ అమెరికాలో పెట్రోలియం వస్తువుల తలసరి వార్షికం 11241 కిలో గ్రాములు కాగా ఇండియాలో తలసరి వార్షికం అందులో పదహారోవ వంతు కూడా లేదని అన్నారు.

ప్రస్తుతం ప్రపంచం ఎదుర్కొంటున్న ఇందన సంక్షోభం సందర్భంగా ఈ వనరుల వినియోగంలోని అసమానతలకు ఉద్రిక్తతలకు దారితీస్తున్నవని ఆయన అన్నారు.

ఇందనపు వనరులను విలాసావసరాలకు విచ్చలవిడిగా ఖర్చుపెట్టడం అంతర్జాతీయ కలిగిస్తున్నదని. అభివృద్ధిచెందుతున్న ప్రపంచానికి ఇందనాల కొరత అన్న సమస్య లేదని. చెల్లింపుల విషయం మాత్రమే సమస్యగా వున్నదని ఆయన అన్నారు.

ప్రస్తుతం ఏర్పడిన ఇందనపు సంక్షోభాన్ని సంపన్న దేశాలు తట్టుకొనగలిగినా, రేపు హెచ్చింపు ధరాన్ని వర్తమాన దేశాలు, బడుగు దేశాలు తట్టుకొనడం కష్టం కాగలదని ఆయన అన్నారు.

ప్రపంచ ఆర్థిక పరిస్థితి కూడా క్షీణించగానే ఉన్న అయిల్ రవ పెరుగుదలవల్ల చిక్కుపడుతున్న దేశాలకు తమ ప్రభుత్వం ఋణసహాయాన్నికొనసాగించగలదని బ్రిటిష్ ప్రతినిధివర్గ నాయకుడు లార్డ్ షెపర్డ్ హామీ నివ్వడం.

పెట్రోలియం బదులుగా అణుశక్తిని వాడడానికి తేవడానికి అవకాశాలు పెరుగుగా కన్పిస్తున్నాయని. అయితేఅణుశక్తి శాంతియుత ప్రయోజనాలకు విన్నవైన వాటికి వినియోగించడంకంటా జాగ్రత్తలు గైకొనాలని ఆయన అన్నారు.

వియత్నామ్ ఆర్థిక పునర్నిర్మాణానికి సోవియెట్ సహాయం

—బ్రెజ్నెవ్ వాగ్దానం

మాస్కో, అక్టోబరు 29— వియత్నామ్, లావోస్, కాంబోడియాలలో యుద్ధం పరిసమాప్తి అనియాలో రాజకీయ వాతావరణం మెరుగుదలకు, అభివృద్ధి అంతటా సుస్థిర శాంతి పునాదులు ఏర్పరచడానికి తోడ్పడగలదని సోవియట్ కమ్యూనిస్టుపార్టీ ప్రధాన కార్యదర్శి బ్రెజ్నెవ్ నిన్న ఆశాభావం ప్రకటించారు.

ఉత్తర వియత్నామ్ వర్కర్స్ పార్టీ (కమ్యూనిస్టు పార్టీ) ప్రధాన కార్యదర్శి లీడువాన్ నాయకత్వం [illegible] శాంతిసాధన అత్యంత ప్రధానమని రష్యా భావిస్తున్నదని అన్నారు.

వియత్నామ్ ఆర్థిక వ్యవస్థ పునర్నిర్మాణానికి సోవియెట్ సహాయాన్ని అందిస్తానని వాగ్దానం చేశారు.

సోవియెట్ సహాయానికి ప్రత్యేకించి యుద్ధకాలంలో చేసిన సహాయానికి లీడువాన్ కృతజ్ఞత తెలిపారు.

కేరళలో చెరకు కొరత కారణంగా సందర్భార పరిశ్రమ రీత్ర సంక్షోభాన్ని ఎదుర్కొంటున్నట్టు కొట్టాయం వార్త.

దారిద్ర్య నిర్మూలనకు ఇతోధికంగా తోడ్పాటు

సంపన్నదేశాలకు కామన్వెల్త్ ప్రధాన కార్యదర్శి రామ్‌ఫాల్ విజ్ఞప్తి

న్యూఢిల్లీ, అక్టోబరు 29 —ప్రపంచంలో దాదాపుగా 100 కోట్ల మందిని పీడిస్తున్న దారిద్ర్యాన్ని నిర్మూలించే కృషిలో లక్ష్యశుద్ధితో పాల్గొనవలసిందిగా సంపన్నదేశాలకు కామన్వెల్తు సెక్రటేరియట్ ప్రధాన కార్యదర్శి శ్రీ ఎస్. ఎస్. రామ్‌ఫాల్ నేడు విజ్ఞప్తిచేశారు.

21 వ కామన్వెల్త్ పార్లమెంటరీ మహాసభ రెండవరోజు సమావేశంలో ప్రసంగిస్తూ, మానవ వికాసానికి ప్రపంచంలో దారిద్ర్యాన్ని నిర్మూలించడం అవసరమనే విషయాన్ని, వర్ధమాన దేశాలలో న్యాయమైన, ప్రజాస్వామిక సమాజాలు నెలకొనాలని కాంక్షించే సంపన్న దేశాలలోని వారంతా గుర్తించి తీరాలని శ్రీ రామ్‌ఫాల్ అన్నారు.

వారికి ఆ ఆసక్తి నిజమైనదైతే, నేడు ప్రపంచ దేశాలను ఎంతగానో వేధిస్తున్న దుర్భరమైన అసమానతలను తగ్గించడానికి, దారిద్ర్యంనుంచి విముక్తి చేయడానికి రోదసిగల నూతన అంతర్జాతీయ ఆర్థిక వ్యవస్థను నెలకొల్పడం ద్వారా తమ లక్ష్యశుద్ధిని ప్రదర్శించాలని ఆయన అన్నారు.

పౌర, రాజకీయ హక్కులు, సాంఘిక దాయకమైన ప్రాథమిక హక్కులే వ్యాపకంగా కొందరు తరచుగా అభిప్రాయపడుతుంటారు. కాస్తవంగా వాటిని నిరాకరించడం ఆ లక్ష్య సాధనకు అనుగుణం కాదు అని ఆయన అన్నారు.

అయితే విజ్ఞానికి పౌర, రాజకీయ హక్కులు న్యాయవంతమైన సమాజ లక్షణాలలో ఒక భాగం మాత్రమే ప్రజలందరికీ వాస్తవమైన స్వాంతంత్ర్యం. ఆర్థిక హక్కులు కలిగి ఉండేలా చేయడమే అట్టి సమాజం ముఖ్య కర్తవ్యం అని ఆయన అన్నారు.

ఆర్థిక అసమానతలను తొలగించడానికి పరస్పర సహకారంతో కృషిచేయాలని కింగ్‌స్టన్‌లో జరిగిన కామన్వెల్త్ దేశాల ప్రభుత్వాధినేతల సమావేశంలో ప్రధాని శ్రీమతి ఇందిరా గాంధి చేసిన విజ్ఞప్తిని ఉపహరిస్తూ ఈ విషయంలో పరిమితంగా కామన్వెల్తు కార్యాచరణకు ఉపక్రమించిందని ఆయన అన్నారు.

కామన్వెల్త్‌ను ఎదుర్కొంటున్న రాజకీయ సమస్యలను ప్రస్తావిస్తూ, దక్షిణాఫ్రికా, రొడీషియా, జాంబియాలను ఆయన ఉటంకించారు. కామన్వెల్తు కార్యాచరణలో అవి ప్రధానాంశాలుగా ఉండాలని ఆయన అన్నారు.

తీర్పు

'సమాజానికి ఉరిశిక్ష విధిస్తున్నాను-' అని న్యాయమూర్తి ఇచ్చిన తీర్పును అమలుపర్చే విధానంలో సమాజం నిర్వహించవలసిన పాత్ర ఏమిటి ?

తనలో కలిగే మార్పులతో ఆ మరణశిక్ష నుండి రక్షణ కోరుకొంటుందా ? లేక అమలు పర్చలేని ఆ 'తీర్పు'ను పరిహసిస్తూ మరింత విశృంఖలంగా ప్రవర్తిస్తుందా ?

దానికి సమాధానం కోరుతూ విశ్వేశ్వరరావు చేసిన ప్రయోగమే 'తీర్పు'

GOTETI

అధికార భాషపై జాతీయ సదస్సు

శ్రీ వావిలాల సూచన

("ఆంధ్రజ్యోతి" ప్రతినిధి)

హైదరాబాద్, అక్టోబరు 29— వివిధ రాష్ట్రాలలో అధికార భాషగా ప్రాంతీయ భాషల అమలుకై జరుగుతున్న కృషిని సమన్వయం చేసి, అవగాహన చేసుకునే నిమిత్తం జాతీయ స్థాయిలో ఒక సదస్సును ఏర్పాటు చెయ్యాలని రాష్ట్ర అధికార భాషా కమిషన్ అధ్యక్షులు శ్రీ వావిలాల గోపాల కృష్ణయ్య నేడు కేంద్ర ప్రభుత్వానికి సూచించారు.

కేంద్ర న్యాయ, కంపెనీ వ్యవహారాల మంత్రి శ్రీపతి సరోజినీ మహిషితో నేడు జరిపిన చర్చలలో శ్రీ గోపాలకృష్ణయ్య అమెకు ఈ సూచన చేశారు

భారత రాజ్యాంగం తెలుగు అనువాదాలను ముద్రించాలని శ్రీ వావిలాల అమెకు సూచించారు.

శ్రీ వావిలాల వెంట కమిషన్ కార్యదర్శి శ్రీ బి. రామకృష్ణారెడ్డి, సభ్యులు శ్రీ తులాబండల నాగేశ్వరరావు కూడా ఉన్నారు.

చింతలపాటి బాపిరాజు ధర్మ సంస్థకు స్పెషల్ ఆఫీసర్

హైదరాబాద్, అక్టోబరు 29— పశ్చిమ గోదావరి జిల్లా చినమండ్రికొలనులోని చింతలపాటి బాపిరాజు ధర్మవనస్థకు స్పెషల్ ఆఫీసరుగా స్కూలు ఎడ్యుకేషన్ డైరెక్టరు కార్యాలయంలో డిప్యూటీ డైరెక్టరుగావున్న శ్రీ ఎమ్. వి. వెంకటరెడ్డి నియమితులయారు.

ఆసిస్టెంట్ అగ్రికల్చరల్ ఆఫీసర్లకు గజెటెడ్ హోదా

("ఆంధ్రజ్యోతి" ప్రతినిధి)

హైదరాబాద్, అక్టోబర్ 29— పెద్దన్నరి అసిస్టెంట్ సర్వీస్ ఉద్యోగాలను ఏ యే వర్గములు, పద్ధతులలో గజెటెడ్ ఉద్యోగులుగా గుర్తించడం జరిగిందో అవే వర్గములు, పద్ధతులలో రాష్ట్ర వ్యవసాయశాఖలో పనిచేస్తున్న అసిస్టెంట్ అగ్రికల్చరల్ ఆఫీసర్లు ఉద్యోగాలను కూడా గజెటెడ్ ఉద్యోగులుగా ప్రకటించాలని రాష్ట్ర ప్రభుత్వం నిర్ణయించింది.

ఇందుకుఅనుగుణంగా ఒక ఉత్తర్వును ప్రభుత్వం నిన్న జారీచేసింది.

అయితే, అసిస్టెంట్ అగ్రికల్చరల్ ఆఫీసర్లు వారి కార్యాలయాలలో గాని, నివాసగృహాలలో గాని ఆఫీసర్లను నియమించే అవకాశంవుండదు. కాని, వారు గజెటెడ్ ఆఫీసర్లకు లభించే రాయితీలు, భత్యాలు ఇకముందు కూడా ఈ అధికారులకు లభిస్తాయి.

రాష్ట్రంలో అంతటా సుమారు 200 మంది అసిస్టెంట్ అగ్రికల్చరల్ ఆఫీసర్లు వున్నారు.

అసిస్టెంట్ అగ్రికల్చరల్ ఆఫీసర్ల అసోసియేషన్ కార్యదర్శి శ్రీ ఎ. అప్పారావు ఒక ప్రకటనలో ముఖ్యమంత్రికి వ్యవసాయశాఖ మంత్రికి ఈ అధికారులు ఎంత కాలంగానో అడుగుతున్న ఈ కోరికను గుర్తించినందుకు, కృతజ్ఞత తెలియజేశారు. ఇటీవల జరిగిన చేతనాల సవరణలో అసిస్టెంట్ అగ్రికల్చరల్ ఆఫీసర్లకు జరిగిన అన్యాయాన్ని ముఖ్యమంత్రి పునః పరిశీలిస్తారని. ఇతర సాంకేతిక శాఖలలో ఇదే హోదాలో పనిచేస్తున్న అధికారులకు ఇచ్చే చేతనాలు తమకుకూడా లభించే ఏర్పాటుచేస్తారని ఆ ప్రకటనలో ఆశించారు.

ఉస్మానియా, బి.ఎ, బి.కామ్. పరీక్షలు

హైదరాబాద్, అక్టోబరు 29— నవంబరు, డిసెంబరు నెలలో జరగవలసి వున్న బి.ఏ బి కామ్. పార్ట్-i, పార్ట్ii ఎక్స్‌టర్నల్ పరీక్షలను హైదరాబాద్ పికిందరాబాద్ జంట నగరాలలోని వివిధ కేంద్రాలలో నిర్వహిస్తారని ఉస్మానియా యూనివర్సిటీ ఒక ప్రకటనలో పేర్కొన్నది.

ఎక్స్‌టర్నల్ అభ్యర్థులను జిల్లా కాలేజీలలో పరీక్ష కేంద్రాలు నిర్వహించబోవడం లేదు.

14 ఏండ్లు పరాధీనమైన పొలం కొలది గంటలలో హరిజనునికి దఖలు

("ఆంధ్రజ్యోతి" విలేకరి)

కర్నూలు, అక్టోబరు 29— ఒక హరిజన రైతు తన రెండెన్నర ఎకరాల పొలం కడచిన 14 సంవత్సరాలుగా ఒక దనిక భూస్వామి ఆక్రమణలో వున్నట్లు తెలిసిన 14 గంటలలోనే ఆ భూమి అతని స్వాధీనంఅయినట్టు రాష్ట్ర మాజీ పరిశ్రమల మంత్రి శ్రీ దామోదరం మునుస్వామి చెప్పారు.

కడప జిల్లా రాయచోటి తాలూకా అబ్బవారుపల్లి గ్రామంలో ఇటీవల జరిగిన ఒక బహిరంగ సభలో ఆయన ప్రసంగిస్తుండగా ఒక హరిజనుడు హఠాత్తుగా లేచి నిలబడి ఒక భూస్వామి ఆక్రమ పాలీసంలో వున్న తన భూమిని తనకు తిరిగి ఇప్పించగలరా అని సవాలు చేసినట్టు మంత్రి శ్రీ మునుస్వామి చెప్పారు. ఆభూస్వామిని పిలిపించి,12 గంటల వ్యవధిలో భూమిని హరిజనునికి స్వాధీనం చేయాలని. లేకపోతే అత్యయిక పరిస్థితి నిబంధనకింద తీసుకొనే కఠిన చర్యలను ఎదుర్కొనవలసి వస్తుందని స్పష్టంగా చెప్పడం జరిగిందని మంత్రి తెలియజేశారు. 12 గంటల గడువులోపలనే ఆ భూస్వామి తన ఆక్రమణలో వున్న భూమిని తిరిగి ఇచ్చివేశాడని అయన అన్నారు.

మంత్రి శ్రీ మునుస్వామి ఈ సందర్భంలో మరొక సంఘటన గురించి ప్రస్తావించి, కృష్ణాజిల్లా తిరిగోవ్వుల గ్రామంలోని కొంతమంది హరిజనులకు గత 38 సంవత్సరాలుగా 4.00 ఎకరాల చెరువుకట్ట పొలాన్ని సాగు చేసుకొంటున్నారని. వారికి దానికి సంబంధించిన పట్టాలు కూడా ఇటీవల ఇవ్వడం జరిగిందని అన్నారు.

ఈ పొలం సాగుచేసుకుంటున్న హరిజనులకు చాలా కాలంపరకు పట్టాలను ఇవ్వకుండా ఆక్రమంగా భూమిని దుర్వినియోగపరుస్తున్నారన్న ఆరోపణపై హెచ్చు పెనాల్టీలను విధించారని అన్నారు.

మంత్రి శ్రీ డి మునుస్వామి మొన్న ఇక్కడ రాయలసీమ దుర్భల వర్గాల అభ్యుదయ సమితిని ప్రారంభిస్తూ ఈ విషయాలను తెలియజేశారు.

రైతులపాలిటి పెన్నిధి

పరిపైరును సైట్రోలేన్ - 5జి శ్రీరామరక్ష.

అంతర్జాతీయ ఖ్యాతి నార్జించిన సయానమిడ్ వారి అద్భుత సృష్టి-సైట్రోలేన్ - 5జి వాడి మీ పరిపంటను అత్యధికముగా పండించండి—

ఒక సెంటు నారుమడికి కేవలము రెండురూపాయల ఖర్చులో సైట్రోలేన్ - 5జి గుళికలు వాడి అధికోత్పత్తి గావించండి—

వివరములకు :

రామమోహన్ ఎంటర్‌ప్రైజెస్

ఏలూరురోడ్డు-విజయవాడ-520002
పార్కురోడ్డు-కర్నూలు.
మెయిన్‌రోడు-అమలాపురం.

1975 అక్టోబర్ 30 గురువారం	1975 అక్టోబర్ 31 శుక్రవారం
శ్రీ రాక్షస నామ సంవత్సర ఆశ్వయుజ ౫॥ దశమి: ౫॥ 10-29 మఘ: ఉ॥ 11-41 ప్రమ్మ: రా॥ 6-58 నుంచి 8-26 వరకు	శ్రీ రాక్షస నామ సంవత్సర ఆశ్వయుజ ౫॥ ఏకాదశి: ౫॥ 7-40 ద్వాదశి: రా॥ 8-57 పుష్య: ఉ॥ 9-34 వ: రా॥ 4-08 నుంచి 5-24 వరకు

ఆంధ్రజ్యోతి

"తమసోమా జ్యోతిర్గమయ"

లెబనాన్ అంతర్యుద్ధం

లెబనాన్ కాపడానికి అరబ్ దేశమే కాని. తక్కిన అరబ్ దేశాలకంటె పెక్కు విధాలుగా అది భిన్నమైనది. ద్వితీయ ప్రపంచ యుద్ధకాలంలో దానికి స్వాతంత్ర్య మిచ్చినప్పటినుంచీ అది రాజకీయంగా దాదాపు సుస్థిరతను సాధించుకున్నది. రాజకీయపక్షాలకు స్వేచ్ఛ, పత్రికా స్వాతంత్ర్యం, ప్రేస్ యూనియన్లు మొదలైన పెక్కు ప్రజాస్వామ్య లక్షణాలు కలిగిన అరబ్ దేశం అదొక్కటే.

తక్కిన అరబ్ దేశాలకు, లెబనాన్‌కు ఇంకొక విషయంలో కూడా భేదం వున్నది. 1970 నాటి జనాభా లెక్కల ప్రకారం మొత్తం జనాభా సుమారుగా 28 లక్షలు కాగా, క్రైస్తవులు, ముస్లిములు ఇంచుమించుగా సమానం. లెబనాన్ ఎదుర్కొంటున్న పెద్ద సమస్య ఇదే.

ఈ మతవిభేదాల సమస్యను లెబనాన్ తాను స్వాతంత్ర్యం పొందిన నాటినుంచి ఒక విధంగా పరిష్కరించడానికి ప్రయత్నించింది. ప్రెసిడెంట్ క్రైస్తవుడు కాగా, ప్రధాని ముస్లిమ్ అయివుండాలని, ఇదే విధంగా మిగిలిన ప్రభుత్వ పదవులన్నీ క్రైస్తవులకు, ముస్లిములకు మధ్య సమానంగా పంపకం కావాలని ఒక ఒప్పందం 1943 లోనే జరిగింది. ఈ ఏర్పాటు ఇటీవలి వరకు లెబనాన్‌లో అంతరంగిక శాంతిని కాపాడుతూ వచ్చింది.

అయితే, దేశంలో ఇప్పుడు ముస్లిముల జనాభా నిజంగానే పెరిగినట్టు కనిపిస్తున్నది. అందువల్ల పాత ఒప్పందం చెల్లనేరదని, తమకు అధికారంలో ఎక్కువ వాటా రావాలని ముస్లిముల వాదం. కాని, ముస్లిములు చూపించే జనాభా లెక్కలను క్రైస్తవులు తిరస్కరిస్తున్నారు.

ఈ వివాదం కొన్నేళ్ళుగా కొనసాగుతూ కడచిన ఏప్రిల్ నుంచి మతకలహాలుగా పరిణమించింది. ఇప్పుడు అంతర్యుద్ధంగా కూడా పరిణమించింది. ముస్లిములలో వామపక్షవాదులు, క్రైస్తవులలో మితవాదులు తమ తమ సొంత సైన్యాలతో, భారీ ఆయుధాలతో పరస్పరం సంఘర్షిస్తున్నారు. వారిని అదుపుచేయడం ప్రభుత్వానికి సాధ్యం కావడంలేదు. అన్ని వర్గాలనూ పలుకుబడి కలిగిన రషీద్ కరామీ ప్రధాని పదవికి పిలిచినప్పటికి, అంతర్యుద్ధం కొనసాగుతూనే వున్నది. కడచిన ఏప్రిల్ తర్వాత ఇప్పటికి ఏడు సార్లు యుద్ధవిరమణ ఒప్పందాలు కుదిరాయి, కాని, అన్నీ విఫలమైనాయి. లెబనీస్ సైన్యం, పోలీసు దళం బాగా చిన్నవి. అంతర్యుద్ధం మరీ తీవ్రం కాగలదన్న భయంతో వాటిని కూడా రంగంలోకి తీసుకు రావడానికి ప్రధాని కరామీ జంకుతున్నారు. పొడుగునగల అరబ్ దేశాల విజ్ఞప్తిగాని, పాలస్తీనా నాయకుడు అరాఫత్ కృషిగాని లెబనాన్‌లో శాంతిని స్థాపించలేకపోయాయి.

కడచిన ఏప్రిల్ నుంచీ సాగుతున్న సంఘర్షణలలో ఏడువేల మంది నిహతులు కావడమో, గాయపడడమో జరిగింది. లెబనాన్ రాజధాని బీరూత్ అరబ్ వాణిజ్యానికి కేంద్రం, విహార యాత్రా వాణిజ్యానికి కూడా కేంద్రం. ప్రస్తుతపు అంతర్యుద్ధం కారణంగా ఇప్పటికే తగ్గుముఖం పట్టిన దాని వాణిజ్య ప్రాధాన్యం పూర్తిగా తగ్గిపోగల సూచనలు కనబడుతున్నవి. విదేశీయుల నిష్క్రమణ కూడా ప్రారంభమైంది.

ఇప్పటి వరకు లెబనాన్ అరబ్ – ఇజ్రాయెలీ వివాదానికి దూరంగా, తటస్థంగా వుంటూ వచ్చింది. అయినా, రెండు మూడు లక్షల మంది పాలస్తీనా శరణార్థుల ఉనికి కారణంగా, అరబ్ గెరిల్లాల దుందుడుకు చర్యల కారణంగా దానికి ఇజ్రాయెల్ దాడుల తాకిడి తప్పడం లేదు. దీనిలోనే సతమతమవుతున్న లెబనాన్ ఇప్పటి అంతర్యుద్ధాన్ని ఏదో విధంగా తుదముట్టించకపోతే మరింతగా పతనంకావడం తప్పదు.

సంగ్రహ వార్తలు

వ్యవసాయరాష్ట్రాభివృద్ధికి అంతర్జాతీయ నిధి

రోమ్, అక్టోబరు 29— పర్వతమయ దేశాలలో ఆహారోత్పత్తిని పెంచే కృషికి పెట్టుబడుల నిమిత్తం అంతర్జాతీయ వ్యవసాయాభివృద్ధి నిధిని ఏర్పాటుచేసే విషయమై చర్చలు జరపడానికి పారిశ్రామికంగా అభివృద్ధి చెందిన సంపన్న దేశాల అధికారుల సమావేశం నిన్న ఇక్కడ ప్రారంభమైనది.

ఇరాన్ రాజు టర్కీ పర్యటన

అంకారా, అక్టోబరు 29— అధికార పూర్వకంగా టర్కీలో పర్యటించేందుకు ఇరాన్ రాజు మహమ్మద్ రెజా పహ్లావి నిన్న అంకారాకు వచ్చారు. టర్కీకి ఇరాన్ పెట్రోలు సరఫరా గురించి చర్చలు జరుపుతారు.

అమెరికాచే ఘాగర్పు అణ్వాస్త్ర పరీక్ష

వాషింగ్టన్, అక్టోబర్ 29— ఈసంవత్సరంలో 12 వ టాగర్పు అణ్వాస్త్ర పరీక్షను నెవాడా ఎడారిలో అమెరికా నిన్న నిర్వహించింది.

నేపాల్‌కు చైనా ప్రశంస

టోక్యో, అక్టోబర్ 29— చైనాకు వ్యతిరేకంగా విదేశాధిపత్యాలు సాగించడానికి తమ పరిధుల ప్రాంతాలను స్థావరాలుగా ఉపయోగించుకోవడాన్ని నిరోధించేందుకు నేపాల్ ప్రకటించిన ప్రధాన సిద్ధాంతం చైనా ప్రశంసించింది.

వాల్డీమ్ క్యూబా పర్యటన

న్యూయార్క్, అక్టోబర్ 29— క్యూబాలో రెండురోజులపాటు పర్యటనకై ఐక్యరాజ్యసమితి ప్రధాన కార్యదర్శి వాల్డీమ్ బయల్దేరి 2 న హవానా చేరతారు. క్యూబా ప్రధాని ఫిడెల్ కాస్ట్రోతో, విదేశాంగ మంత్రి రౌల్ లోతో ఆయన చర్చలు జరుపుతారు.

మహాభారత యుద్ధం వాస్తవికతపై వాదోపవాదాలు

మహాభారత యుద్ధం చారిత్రక సత్యమా? అన్న ప్రశ్న చేయడంద్వారా, ప్రముఖ చరిత్రకారుడు డాక్టర్ డి. సి. సర్కార్ ఇటీవల ఒక లేఖ్రమైన వివాదాన్ని లేవదీశారు. భారత పురావస్తు పరిశోధనా సంస్థ మాజీ డైరెక్టర్ జనరల్ డాక్టర్ వి. సి. లాల్, ప్రముఖ భారతీయ చరిత్రకారుడు డాక్టర్ మిరాశీ తన సందేహాన్ని ఖండించారు. కాగా, ప్రముఖ పురావస్తు శాస్త్రవేత్త డాక్టర్ హెచ్. డి. సంకాలియా, డాక్టర్ డి. సి. సర్కార్ వాదాన్ని బలపరచడంలో తన వాదం వినిపిస్తాడని అందుకున్నారు.

ఈ వివాదంలో మూడు ముఖ్యమైన ప్రశ్నలు తలెత్తాయి (1) మహాభారత యుద్ధం అనేది అసలు జరిగిందా? (2) మహాభారతం ముందా? రామాయణం ముందా? (3) రామాయణంలోని లంక ఎక్కడివుంది? మధ్యప్రదేశ్‌లోనా? లేక ఈనాటి శ్రీలంకలోనా?

అయితే, ఈ వాదోపవాదాలలో కొత్త విషయం మేమీ కనిపించదు. పాశ్చాత్య పరిశోధకులు పి. టి. కీత్, ఇ. డబ్ల్యు. హాప్కిన్స్, ఎ. బెర్, ఎ. లుడ్విస్, యూలీ, మిషెలెట్ మొదలైన నివాళు వచ్చిన అభిప్రాయాలను మంచి పీఠికవ్రాసి ముందుకు తెచ్చారే కాని వారు. కొత్త విషయాలను బయటపెట్టలేకపోయారు.

మహాభారత యుద్ధ మనేది మొదట ఒక కుటుంబ కలహమా, లేక అటవీజుల మధ్య జరిగిన తగవా అయివుంది. అది ఒక కవితారూపం పొందివుంటుందని, అక్కడినుంచి అది చిలవలు పలవలు అయి, ఇన్ని శతాబ్దాలుగా అనేకమంది కవీంద్రుల కలాలనుంచి మహాకావ్యరూపం ధరించి వుంటుందని డాక్టర్ సర్కార్ అనడం ఇక్కడ గమనార్హం. ఈ యుద్ధం అసలు జరగలేదని సర్కార్ అయినా అనడం లేదన్నది ఇక్కడ ఆలోచించాలి ఏదో ఒక దోపిడీ జరిగివుంటుంది. అయితే, అది ఇప్పటి మహాభారతంలో వర్ణించబడిన రీతిగా మహాసంగ్రామం కాకపోవచ్చునని ఆయన వాదం. మొదట జరిగిన మహాభారతయుద్ధానికి ఎన్నో చిలవలు పలవలు కల్పించబడి పుటాదున్న విషయాన్ని ఏ పండితుడు కాదనడం లేదు.

అసలు మహాభారతంలో మొదట 8800 శ్లోకాలు కలవని దానిలోనే వున్నది. అప్పుడ్లో దాన్ని "జయ" అనేవారు. తరువాత తరువాత దాన్ని 24 వేల శ్లోకాలకు విస్తరించారు. చివరికి ఇప్పటి లక్ష శ్లోకాలకు అది చేరుకున్నది.

నెహ్రూ అభిప్రాయం

మహాభారతాన్ని గురించి శ్రీ జవహర్‌లాల్ నెహ్రూ ఈ కింది అభిప్రాయాన్ని వెలిబుచ్చారు. "ప్రాచీన భారతానికి చెందిన వాఙ్మయం మహాభారత కావ్యాలు కొన్ని వందల సంవత్సరాలలో ఈ రూపు దాల్చివుంటాయి. అంతవరకూ వాటికి కొన్ని మార్పులు, చేర్పులు జరిగివుంటాయి. ఇంతే—అక్కడ కథ విషయాలు, అంతః కలహాలు మొదలైన వాటికి సంబంధించినవి ఈ మార్పులు, చేర్పులు. ప్రజాసామాన్యంపై ఇంతగా ఎనలేని ప్రభావాన్ని ప్రసరించే మహద్గ్రంథాలు నాకు తెలిసినంతవరకు లేవు"

"దక్షిణాదికి ఆర్యుల విస్తరణకు సంబంధించిన గాథ రామాయణం. మహాభారతంలోని కురుక్షేత్ర సంగ్రామం క్రీస్తుపూర్వం 14 వ శతాబ్దంలో జరిగినట్టు అస్పష్టంగా ధ్వనింపజేస్తూ వచ్చింది. ఆ యుద్ధంలో మొత్తం భారతదేశం ఒకటిగా ఏర్పరిచింపబడింది. దానిలో ఇప్పటి ఆఫ్ఘనిస్తాన్ (అప్పుడు గాంధారదేశం) కూడా భాగంగా ఎరిగిపోబడింది.

విదూషకీ, ధృతరాష్ట్రుని భార్యపేరు గాంధారి. అంటే గాంధార దేశీయురాలు. ఇప్పటి ఢిల్లీకి సమీపంలో ఆనాడు వుండే నగరాలు హస్తినపురం, ఇంద్రప్రస్థం భారతదేశ రాజధాని నగరాలుగా వుండేవి."

బుద్ధోపాఖ్యానం ప్రకారం మహాభారతయుద్ధం క్రీస్తుపూర్వం 3102 లో జరిగిందన్న వాదాన్ని ఆధునిక శాస్త్రీయ దృక్పథం అంగీకరించలేదు. అయితే, "మహాభారతయుద్ధం ఎప్పుడు జరిగిందో ప్రాచీన భారతదేశంలోని ప్రజలకైనా సరిగా తెలియదని డాక్టర్ సర్కార్ అన్న మాటలో కూడా పటుత్వం లేదు.

ఒక సంఘటన ఎప్పుడు జరిగిందో మనకు సరిగా తెలియనంత మాత్రాన అది అసలు జరగలేదని భావించినట్లయితే, ప్రపంచంలో చాలా ప్రాచీన సంఘటనలు అసలు జరగలేదని భావించవలసి వస్తుంది. ఎందువల్లనంటే, కవిచిన అదు వందల సంవత్సరాల చరిత్ర తప్పితే, అంతకు పూర్వపు చరిత్ర మనకు సరిగా, అచ్చంగా లేదే లేదో సరిగా తెలియదు.

వలంబరి మహాభారతం నాటికి మహాభారతంలో [illegible] స్పష్టమవుతున్నది. [illegible] 200 సంవత్సరాల [illegible] "జయ" కూడా [illegible] యుధిష్ఠిరుడు మొదలైన [illegible]

అయితే, ప్రాచీన [illegible] మాత్రం ఎక్కడా మహాభారత [illegible] కాదు. కాని, ప్రసిద్ధి [illegible] (క్రీస్తు పూర్వం 2000 [illegible] దేశంలో పాండవదాతా వున్నట్లు చెప్పుకున్నారు. అశోక చక్రవర్తి శాసనాలలో కూడా ఇప్పటి మహాభారతపు ప్రసక్తి కానవస్తుంది.

కురుక్షేత్ర యూనివర్సిటీ చరిత్ర శాఖాధిపతి ప్రొఫెసర్ వి.ఎస్. దర్తా ఒక ప్రశ్న వేశారు— కురుక్షేత్ర యుద్ధం అసత్యమైతే, పురాణాలలో అతడువారి కౌరవుల వారసులనంటి ఎక్కడ కనిపించడమేమి? పాండవ మధ్యయుగానికి అట్టడుగున వంతి ప్రసక్తే కనిపించదేమి?

ఇప్పటి కర్నూల్ జిల్లాలోని పానిపట్టు, కురుక్షేత్రం అయివుండాలి. మహాభారత పోరాటం, కర్ణుని పేజులో ఎర్పడిందే ఈ కర్నూల్ ప్రాంతమని చెప్పవచ్చు. కురుక్షేత్రంకూడా కురురాజు పేరిట ఎర్పడింది. అదునుచుంచే కౌరవ వంశం ఎర్పడింది.

మహాభారతంలో పేర్కొనబడిన దాదాపు 30 నగరాలను— ముఖ్యంగా పాండవులు కౌరవులను కోరిన హస్తినపురం (ఢిల్లీ పక్కన) ఇంద్రప్రస్థం (ఢిల్లీలోని ఆధునిక పురాణ ఢిల్లా) దాగ్ పత్, బనావా, పానిపట్ లను—ఇటీవల పురావస్తు శాస్త్రవేత్తలు తవ్వకాలలో కనుగొన్నారు. భూమి రెండవ, మూడవ పొరలలో ఆనాడు బ్రహ్మాండమైన వరదలు వచ్చిన సూచనలు గోచరించాయి. హస్తినపురంలో విపరీతంగా వరదలు రావడంవల్ల పాండవుల ఆనవాలంగా వైన నిదాక్షి తన రాజధానిని కౌశాంబికి మార్చాలన్న పురాణగాథ ఇందువల్ల బలపడుతున్నది.

అయితే, ఒక విషయం మాత్రం నిజం. మహాభారతంలో పేర్కొనబడిన స్థిరాలలో జరిగిన త్రవ్వకాలలో మహాభారత కాలంనాటి చెప్పుకోదగిన నిర్మాణా లేమీ బయల్పడలేదు. కాగా, పాత వాదనలను పునఃపరిశీలనం చేయడంకంటె ఆ మహాయుద్ధాన్ని గురించిన వాఙ్మయాలను నేకరించడానికి పెద్దపెట్టున పరిశోధనలు, త్రవ్వకాలు జరగాలి. అంతవరకు వాదోపవాదాలవల్ల ప్రయోజనం లేదు.

ఏలూరు లేఖ

మునిసిపాలిటీలో 5 వేల ఇళ్లకు పన్ను విధించని స్థితి

ఏలూరు మునిసిపాలిటీలో 16 వేల ఇళ్ళు వున్నవాటిలో 11 వేలమంది ఇళ్ళ యజమానులు మాత్రమే పన్నులు చెల్లిస్తున్నారని. దీనివల్ల అయిదేళ్ల ఇళ్ళపన్ను పెరింపు జరిగకపోవడం రాబడిలేమైన విషయమని. వాటి విషయమై తగిన చర్యలు గైకొనగలమని ఇటీవల జరిగిన పత్రికా ప్రతినిధుల సమావేశంలో కొత్త కమిషనర్ శ్రీ రాజమండ్రాప్రసాద్ చెప్పడంతారు.

ప్రస్తుతం ఇళ్ళపన్నుద్వారా 17 లక్షల రూపాయలు వస్తున్నవని. ఇతరమునిసిపాలిటీలలో పోల్చిచూస్తే ఈ పన్ను చాలా తక్కువగా వున్నదని అన్నారు. కనీసం ప్రతి యింటికి మూడు నెలకు అర్థ పన్నుగా పుంచివలసిన అవసరం కలదని అన్నారు.

మునిసిపాలిటీ ఆదాయం 60 లక్షల రూపాయలు కాగా, నీళ్ళపన్ని వస్తుం 50 లక్షలు అని. ఈ అయిదు లక్షల రూపాయల మిగులులో పట్టణం ఏ మాత్రం అభివృద్ధి కార్యక్రమాలను చేపట్టడం సాధ్యమైన విషయమేనా అని ఆయన ప్రశ్నించారు. మునిసిపాలిటీ ఆదాయం అభివృద్ధి చెందేందుకు తగిన సూచనలను చేయాలని పత్రికలను కోరారు.

మునిసిపాలిటీ పరిస్థితి విరంగా దుర్భరమైనదని పత్రికలు వ్రాసిన విషయాన్ని ఆయన విపరీతమైనదని. మునిసిపల్ చైతన్యాన్ని లాగేందుకు 22 మంది కలవని అందులో ఐదు ఏళ్ళు మునిసిపలిటీ, వాటికి పెరగినాను నెలకు నాలుగు వేల వ్యయపర్చడం జరుగుతున్నదని. ఈ వ్యయాన్ని అరికట్టవలసివుంటుంది. ఆ ఎత్తున అమ్మివేసి వాటిస్థానే ఒక కొత్త ట్రాక్టరును కొనడంవల్ల దుర్వ్యయం తగ్గగలదని అన్నారు.

పట్టణంలో అయిదు మునిసిపల్ ఆసుపత్రులు వున్నాయి. వాటి నిర్వహణకు సాలీనా 88000 రూపాయలు వ్యయపరుస్తున్నారని అన్నారు. ఎనిమిదివేల రూపాయలు మందులను వ్యాధిగ్రస్తులకు అందచేయడానికి 88 వేలు నిర్వహించిన ఖర్చు అవసరమా అని అన్నారు. అయితే ఆసుపత్రులను ఒకే ఒక ఆసుపత్రిగా మార్చి, నిర్వహించి వ్యయాన్ని తగ్గించ గలందులకు చర్యలు గైకొంటామని అన్నారు.

మునిసిపల్ రైటింగ్ విషయం ప్రస్తావించి ప్రస్తుతం పట్టణంలో 18 వందల వీధి దీపాలు వున్నాయని, వాటిలో అధిక భాగం దీపాలు వెలగడం లేదని. అందుకుగాను అయిదు వేల రూపాయల విలువైన ట్యూబులైట్లను, బల్బులను కొనవలసిన అవసరం వుందని అన్నారు.

రోడ్ల దుస్థితిని వివరిస్తూ ఈ సంవత్సరం రోడ్ల అభివృద్ధికి నాలుగు లక్షలు కేటాయించడం జరిగిందని. ప్రస్తుతానికి ఒక లక్ష రూపాయలు వ్యయపరచడం జరిగిందని. మిగతా మూడు లక్షల రూపాయలను పెండ్లు పంచడం జరిగిందని అన్నారు. ఈ ఆర్థిక సంవత్సరంలో రోడ్ల విషయంలో ఇంతకంటె ఏమీ చేయలేమని అన్నారు. పాత రోడ్లమీద వున్న పూటీ గోతులను పూడ్చడానికి తగు చర్యలు గైకొనగలమని ఆయన హామీ యిచ్చారు.

పట్టణ పారిశుద్ధ్యం విషయం ప్రస్తావించి— పారిశుద్ధ్యం దుర్భరంగా వున్నమాట నిజమేనని అన్నారు. అలోగ్య సిబ్బంది లోటు ఉండడం ఎడు గంటలకు ఎవరికో వచ్చేవారని. దానికి బదులుగా ఉదయం అరు గంటలకే రావాలని వారిని ఆదేశిస్తామని. ఇకనుంచి తాము ప్రతి వీధి వారీగా తిరిగి పరిస్థితిని మెరుగుపరచేందుకు శ్రద్ధవహించగలమని ఆయన పేర్కొన్నారు.

మెయిన్ రోడ్లపైవున్న ఆక్రమణలను, మార్కెట్టులోని ఆక్రమణలను తొలగించి కొంతవరకు ఆయా ప్రాంతాలు విశాలంగా వుంచేటట్టు చూడగలమని ఆయన అన్నారు.

'మీ పాపులను సొంతం చేసుకొనండి' అనే పథకాన్ని అమలుజరిపి, మునిసిపల్ ఖాళీ స్థలాలలోను, కాల్వగట్టుపైన, బస్టాండ్‌లోను వ్యాపారాన్ని నిర్వహించడానికి సూతనంగా భవనాలనిర్మాణాన్ని చేపట్టగలమని. అందువల్ల మునిసిపాలిటీకి ఆదాయం అభివృద్ధి చెందేందుకు తగిన సూచనలను చేయాలని పత్రికలను కోరారు.

మునిసిపాలిటీ పరిస్థితి విరంగా దుర్భరమైనదని పత్రికలు వ్రాసిన విషయాన్ని ఆయన విపరీతమైనదని. మునిసిపల్ చైతన్యాన్ని లాగేందుకు 22 మంది కలవని అందులో ఐదు ఏళ్ళు మునిసిపలిటీ, వాటికి పెరగినాను నెలకు నాలుగు వేల వ్యయపర్చడం జరుగుతున్నదని. ఈ వ్యయాన్ని అరికట్టవలసివుంటుంది. ఆ ఎత్తున అమ్మివేసి వాటిస్థానే ఒక కొత్త ట్రాక్టరును కొనడంవల్ల దుర్వ్యయం తగ్గగలదని అన్నారు.

పట్టణంలో అయిదు మునిసిపల్ ఆసుపత్రులు వున్నాయి. వాటి నిర్వహణకు సాలీనా 88000 రూపాయలు వ్యయపరుస్తున్నారని అన్నారు. ఎనిమిదివేల రూపాయలు మందులను వ్యాధిగ్రస్తులకు అందచేయడానికి 88 వేలు నిర్వహించిన ఖర్చు అవసరమా అని అన్నారు. అయితే ఆసుపత్రులను ఒకే ఒక ఆసుపత్రిగా మార్చి, నిర్వహించి వ్యయాన్ని తగ్గించ గలందులకు చర్యలు గైకొంటామని అన్నారు.

మునిసిపల్ రైటింగ్ విషయం ప్రస్తావించి ప్రస్తుతం పట్టణంలో 18 వందల వీధి దీపాలు వున్నాయని, వాటిలో అధిక భాగం దీపాలు వెలగడం లేదని. అందుకుగాను అయిదు వేల రూపాయల విలువైన ట్యూబులైట్లను, బల్బులను కొనవలసిన అవసరం వుందని అన్నారు.

రోడ్ల దుస్థితిని వివరిస్తూ ఈ సంవత్సరం రోడ్ల అభివృద్ధికి నాలుగు లక్షలు కేటాయించడం జరిగిందని. ప్రస్తుతానికి ఒక లక్ష రూపాయలు వ్యయపరచడం జరిగిందని. మిగతా మూడు లక్షల రూపాయలను పెండ్లు పంచడం జరిగిందని అన్నారు. ఈ ఆర్థిక సంవత్సరంలో రోడ్ల విషయంలో ఇంతకంటె ఏమీ చేయలేమని అన్నారు. పాత రోడ్లమీద వున్న పూటీ గోతులను పూడ్చడానికి తగు చర్యలు గైకొనగలమని ఆయన హామీ యిచ్చారు.

పట్టణ పారిశుద్ధ్యం విషయం ప్రస్తావించి— పారిశుద్ధ్యం దుర్భరంగా వున్నమాట నిజమేనని అన్నారు. అలోగ్య సిబ్బంది లోటు ఉండడం ఎడు గంటలకు ఎవరికో వచ్చేవారని. దానికి బదులుగా ఉదయం అరు గంటలకే రావాలని వారిని ఆదేశిస్తామని. ఇకనుంచి తాము ప్రతి వీధి వారీగా తిరిగి పరిస్థితిని మెరుగుపరచేందుకు శ్రద్ధవహించగలమని ఆయన పేర్కొన్నారు.

మెయిన్ రోడ్లపైవున్న ఆక్రమణలను, మార్కెట్టులోని ఆక్రమణలను తొలగించి కొంతవరకు ఆయా ప్రాంతాలు విశాలంగా వుంచేటట్టు చూడగలమని ఆయన అన్నారు.

'మీ పాపులను సొంతం చేసుకొనండి' అనే పథకాన్ని అమలుజరిపి, మునిసిపల్ ఖాళీ స్థలాలలోను, కాల్వగట్టుపైన, బస్టాండ్‌లోను వ్యాపారాన్ని నిర్వహించడానికి సూతనంగా భవనాలనిర్మాణాన్ని చేపట్టగలమని. అందువల్ల మునిసిపాలిటీకి ఆదాయం అభివృద్ధి చెందేందుకు తగిన సూచనలను చేయాలని విలేకరులను కోరారు.

మునిసిపాలిటీ పరిస్థితి విరంగా దుర్భరమైనదని పత్రికలు వ్రాసిన విషయాన్ని ఆయన విపరీతమైనదని. మునిసిపల్ చైతన్యాన్ని లాగేందుకు 22 మంది కలవని అందులో ఐదు ఏళ్ళు మునిసిపలిటీ, వాటికి పెరగినాను నెలకు నాలుగు వేల వ్యయపర్చడం జరుగుతున్నదని. ఈ వ్యయాన్ని అరికట్టవలసివుంటుంది. ఆ ఎత్తున అమ్మివేసి వాటిస్థానే ఒక కొత్త ట్రాక్టరును కొనడంవల్ల దుర్వ్యయం తగ్గగలదని అన్నారు.

పట్టణంలో అయిదు మునిసిపల్ ఆసుపత్రులు వున్నాయి. వాటి నిర్వహణకు సాలీనా 88000 రూపాయలు వ్యయపరుస్తున్నారని అన్నారు. ఎనిమిదివేల రూపాయలు మందులను వ్యాధిగ్రస్తులకు అందచేయడానికి 88 వేలు నిర్వహించిన ఖర్చు అవసరమా అని అన్నారు. అయితే ఆసుపత్రులను ఒకే ఒక ఆసుపత్రిగా మార్చి, నిర్వహించి వ్యయాన్ని తగ్గించ గలందులకు చర్యలు గైకొంటామని అన్నారు.

మునిసిపల్ రైటింగ్ విషయం ప్రస్తావించి ప్రస్తుతం పట్టణంలో 18 వందల వీధి దీపాలు వున్నాయని, వాటిలో అధిక భాగం దీపాలు వెలగడం లేదని. అందుకుగాను అయిదు వేల రూపాయల విలువైన ట్యూబులైట్లను, బల్బులను కొనవలసిన అవసరం వుందని అన్నారు.

రోడ్ల దుస్థితిని వివరిస్తూ ఈ సంవత్సరం రోడ్ల అభివృద్ధికి నాలుగు లక్షలు కేటాయించడం జరిగిందని. ప్రస్తుతానికి ఒక లక్ష రూపాయలు వ్యయపరచడం జరిగిందని. మిగతా మూడు లక్షల రూపాయలను పెండ్లు పంచడం జరిగిందని అన్నారు. ఈ ఆర్థిక సంవత్సరంలో రోడ్ల విషయంలో ఇంతకంటె ఏమీ చేయలేమని అన్నారు. పాత రోడ్లమీద వున్న పూటీ గోతులను పూడ్చడానికి తగు చర్యలు గైకొనగలమని అన్నారు.

పట్టణ పారిశుద్ధ్యం విషయం ప్రస్తావించి— పారిశుద్ధ్యం దుర్భరంగా వున్నమాట నిజమేనని అన్నారు. అలోగ్య సిబ్బంది లోటు ఉండడం ఎడు గంటలకు ఎవరికో వచ్చేవారని. దానికి బదులుగా ఉదయం అరు గంటలకే రావాలని వారిని ఆదేశిస్తామని. ఇకనుంచి తాము ప్రతి వీధి వారీగా తిరిగి పరిస్థితిని మెరుగుపరచేందుకు శ్రద్ధవహించగలమని అన్నారు.

మెయిన్ రోడ్లపైవున్న ఆక్రమణలను, మార్కెట్టులోని ఆక్రమణలను తొలగించి కొంతవరకు ఆయా ప్రాంతాలు విశాలంగా వుంచేటట్టు చూడగలమని అన్నారు.

'మీ పాపులను సొంతం చేసుకొనండి' అనే పథకాన్ని అమలుజరిపి, మునిసిపల్ ఖాళీ స్థలాలలోను, కాల్వగట్టుపైన, బస్టాండ్‌లోను వ్యాపారాన్ని నిర్వహించడానికి సూతనంగా భవనాలనిర్మాణాన్ని చేపట్టగలమని. అందువల్ల మునిసిపాలిటీకి ఆదాయం అభివృద్ధి చెందేందుకు తగిన సూచనలను చేయాలని విలేకరులను కోరారు.

మునిసిపాలిటీ పరిస్థితి విరంగా దుర్భరమైనదని పత్రికలు వ్రాసిన విషయాన్ని ఆయన విపరీతమైనదని. మునిసిపల్ చైతన్యాన్ని లాగేందుకు 22 మంది కలవని అందులో ఐదు ఏళ్ళు మునిసిపలిటీ, వాటికి పెరగినాను నెలకు నాలుగు వేల వ్యయపర్చడం జరుగుతున్నదని. ఈ వ్యయాన్ని అరికట్టవలసివుంటుంది. ఆ ఎత్తున అమ్మివేసి వాటిస్థానే ఒక కొత్త ట్రాక్టరును కొనడంవల్ల దుర్వ్యయం తగ్గగలదని అన్నారు.

పట్టణంలో అయిదు మునిసిపల్ ఆసుపత్రులు వున్నాయి. వాటి నిర్వహణకు సాలీనా 88000 రూపాయలు వ్యయపరుస్తున్నారని అన్నారు. ఎనిమిదివేల రూపాయలు మందులను వ్యాధిగ్రస్తులకు అందచేయడానికి 88 వేలు నిర్వహించిన ఖర్చు అవసరమా అని అన్నారు. అయితే ఆసుపత్రులను ఒకే ఒక ఆసుపత్రిగా మార్చి, నిర్వహించి వ్యయాన్ని తగ్గించ గలందులకు చర్యలు గైకొంటామని అన్నారు.

మునిసిపల్ రైటింగ్ విషయం ప్రస్తావించి ప్రస్తుతం పట్టణంలో 18 వందల వీధి దీపాలు వున్నాయని, వాటిలో అధిక భాగం దీపాలు వెలగడం లేదని. అందుకుగాను అయిదు వేల రూపాయల విలువైన ట్యూబులైట్లను, బల్బులను కొనవలసిన అవసరం వుందని అన్నారు.

రోడ్ల దుస్థితిని వివరిస్తూ ఈ సంవత్సరం రోడ్ల అభివృద్ధికి నాలుగు లక్షలు కేటాయించడం జరిగిందని. ప్రస్తుతానికి ఒక లక్ష రూపాయలు వ్యయపరచడం జరిగిందని. మిగతా మూడు లక్షల రూపాయలను పెండ్లు పంచడం జరిగిందని అన్నారు. ఈ ఆర్థిక సంవత్సరంలో రోడ్ల విషయంలో ఇంతకంటె ఏమీ చేయలేమని అన్నారు. పాత రోడ్లమీద వున్న పూటీ గోతులను పూడ్చడానికి తగు చర్యలు గైకొనగలమని అన్నారు.

పట్టణ పారిశుద్ధ్యం విషయం ప్రస్తావించి— పారిశుద్ధ్యం దుర్భరంగా వున్నమాట నిజమేనని అన్నారు. అలోగ్య సిబ్బంది లోటు ఉండడం ఎడు గంటలకు ఎవరికో వచ్చేవారని. దానికి బదులుగా ఉదయం అరు గంటలకే రావాలని వారిని ఆదేశిస్తామని. ఇకనుంచి తాము ప్రతి వీధి వారీగా తిరిగి పరిస్థితిని మెరుగుపరచేందుకు శ్రద్ధవహించగలమని అన్నారు.

మెయిన్ రోడ్లపైవున్న ఆక్రమణలను, మార్కెట్టులోని ఆక్రమణలను తొలగించి కొంతవరకు ఆయా ప్రాంతాలు విశాలంగా వుంచేటట్టు చూడగలమని అన్నారు.

'మీ పాపులను సొంతం చేసుకొనండి' అనే పథకాన్ని అమలుజరిపి, మునిసిపల్ ఖాళీ స్థలాలలోను, కాల్వగట్టుపైన, బస్టాండ్‌లోను వ్యాపారాన్ని నిర్వహించడానికి సూతనంగా భవనాలనిర్మాణాన్ని చేపట్టగలమని. అందువల్ల మునిసిపాలిటీకి ఆదాయం అభివృద్ధి చెందేందుకు తగిన సూచనలను చేయాలని విలేకరులను కోరారు.

మునిసిపాలిటీ పరిస్థితి విరంగా దుర్భరమైనదని పత్రికలు వ్రాసిన విషయాన్ని ఆయన విపరీతమైనదని. మునిసిపల్ చైతన్యాన్ని లాగేందుకు 22 మంది కలవని అందులో ఐదు ఏళ్ళు మునిసిపలిటీ, వాటికి పెరగినాను నెలకు నాలుగు వేల వ్యయపర్చడం జరుగుతున్నదని. ఈ వ్యయాన్ని అరికట్టవలసివుంటుంది. ఆ ఎత్తున అమ్మివేసి వాటిస్థానే ఒక కొత్త ట్రాక్టరును కొనడంవల్ల దుర్వ్యయం తగ్గగలదని అన్నారు.

పట్టణంలో అయిదు మునిసిపల్ ఆసుపత్రులు వున్నాయి. వాటి నిర్వహణకు సాలీనా 88000 రూపాయలు వ్యయపరుస్తున్నారని అన్నారు. ఎనిమిదివేల రూపాయలు మందులను వ్యాధిగ్రస్తులకు అందచేయడానికి 88 వేలు నిర్వహించిన ఖర్చు అవసరమా అని అన్నారు. అయితే ఆసుపత్రులను ఒకే ఒక ఆసుపత్రిగా మార్చి, నిర్వహించి వ్యయాన్ని తగ్గించ గలందులకు చర్యలు గైకొంటామని అన్నారు.

మునిసిపల్ రైటింగ్ విషయం ప్రస్తావించి ప్రస్తుతం పట్టణంలో 18 వందల వీధి దీపాలు వున్నాయని, వాటిలో అధిక భాగం దీపాలు వెలగడం లేదని. అందుకుగాను అయిదు వేల రూపాయల విలువైన ట్యూబులైట్లను, బల్బులను కొనవలసిన అవసరం వుందని అన్నారు.

రోడ్ల దుస్థితిని వివరిస్తూ ఈ సంవత్సరం రోడ్ల అభివృద్ధికి నాలుగు లక్షలు కేటాయించడం జ

నగరంలో ఇల్లు కూలి ఇద్దరి దుర్మరణం

హైదరాబాద్, అక్టోబరు 29— రాత్రి నగరంలో జరిగిన రెండు వేర్వేరు సంఘటనలలో ఇద్దరు వ్యక్తులు మరణించారు. కూలిపోయిన ఈ ఇంటి శిథిలాలలో చిక్కుకున్న ఎనిమిది సంవత్సరాల బాలుడొకనిని మున్సిపల్ అధికారులు బయటికి తీసి చికిత్సకై ఉస్మానియా ఆస్పత్రికి పంపారు.

మరణించిన వారి కుటుంబాలకు మునిసిపల్ కార్పొరేషన్ వెయ్యి రూపాయలు చొప్పున ధన సహాయం అందచేసింది.

మరణించిన వారి పేర్లు: శ్రీపతి అప్పర్ (35), మాస్టర్ హైదర్, ఈ ఇద్దరితో కలిసి ఇటీవల భారీ వర్షాల మూలంగా నగరంలో మరణించిన వారి సంఖ్య 27కు పెరిగింది.

నగరంలో కూలి పోవడానికి సిద్ధంగా ఉన్న దాదాపు 400 ఇళ్ళను కార్పొరేషన్ ముందు జాగ్రత్తచర్యగా కూల్చివేసింది.

ఇటీవలి జనరేటర్ పేలుళ్లలో మార్పులు

న్యూఢిల్లీ, అక్టోబరు 29— దేశానికి రెండు మార్గాలు నిర్మించే ఇటీవలి జనరేటర్ ఎక్స్‌ప్లోషన్ కేసులు మూడిన్ నుంచి నికిరిదాబాద్‌కు ఎడమయం 5—55 కుదురుగా దూరం ఏడు గంటలకు ఉదయాలదేరుతుంది. ఈ మార్పు నవంబరు మూడవ తేదీనుంచి అమలులోకి వస్తుంది.

245 లక్షల ఖర్చుతో చాగల్నాడు గ్రామాలకు మంచినీటి పథకం

—నవంబర్ 11వ తేదీన శంకుస్థాపన

("ఆంధ్రజ్యోతి" ప్రతినిధి)

హైదరాబాద్, అక్టోబరు 29— పండుగ రోజుతో ఏడాదిలోపల పంచాయతీరాజ్ పథకాలు పండుగోదావరి జిల్లాలో చాగల్నాడు ప్రాంతానికి మంచినీటి సౌకర్యాన్ని కల్పించే నిమిత్తం 2.45 లక్షల ఖర్చుతో ఒక పథకాన్ని చేపట్టాలని ప్రభుత్వం నిర్ణయించింది.

పంచాయతీ రాజ్ మంత్రి శ్రీ యక్కలాపు లక్ష్మణదాసు నేడిక్కడ ఈ విషయాన్ని వెల్లడించారు. వచ్చే నెల 11వ తేదీన ముఖ్యమంత్రి శ్రీ వెంగళరావు ఈ పథకానికి శంకుస్థాపన చేస్తారని అన్నారు.

చిరకాలంగా మంచినీటి సరఫరాకై కటకటపడుతున్న ఈ గ్రామాల సమస్య ఈ పథకంద్వారా పరిష్కారమవుతుంది.

కర్నూలుజిల్లా నందికొట్కూరు మంచి నీటి సరఫరాపథకానికి కూడా అక్టోబరు 31వ తేదీన ముఖ్యమంత్రి శంకుస్థాపన చేస్తారని, ఈ పథకం అమలయిన 12 లక్షలు ఖర్చుకాగలదని అయన పేర్కొన్నారు.

19 రోజులపాటు జరిగే పంచాయతీరాజ్ రజతోత్సవాల ప్రారంభోత్సవ కార్యక్రమం వివరాలను వెల్లడిస్తూ శ్రీలక్ష్మణదాసు, నవంబరు ఒకటవ తేదీన హైదరాబాద్ రవీంద్ర భారతిలో ప్రారంభోత్సవ కార్యక్రమానికి కేంద్ర పార్లమెంటరీ వ్యవహారాల మంత్రి శ్రీ కె. రఘురామయ్య అధ్యక్షత వహిస్తారని, రజతోత్సవాల అఖిల భారత సంఘం కన్వీనర్ శ్రీ జి. వి. పూరి ప్రసంగిస్తారని చెప్పారు.

పంచాయతీరాజ్ రాష్ట్ర మంత్రి స్వాగతోపన్యాసం చేస్తారు. సినీనటుడు, నిర్మాత శ్రీ చలం, ఆయన బృందం సమర్పించే సాంస్కృతిక కార్యక్రమంతో ప్రారంభోత్సవసభ ముగుస్తుంది.

రజతోత్సవ సంవత్సరంలో హైదరాబాద్‌లో 20 లక్షల రూపాయల వ్యయంతో పంచాయతీ షెడ్లను నిర్మిస్తారు.

పుష్కర్ కార్పొరేషన్‌కు అదనపు సిబ్బంది

నియామకానికై అనుమతి

హైదరాబాద్, అక్టోబరు 29— రాష్ట్రంలో రైతులు నుంచి ధాన్యం కొనుగోలు నిమిత్తం అదనపు కొనుగోలు కేంద్రాల ఏర్పాటుగాను అవసరమైన సిబ్బందిని నియమించుకొనడానికి పుష్కర్ కార్పొరేషన్‌కు అనుమతి లభించినట్టు నేడిక్కడ వెల్లడైనది.

ప్రస్తుతం ఎఫ్.సి.ఐ. ప్రాంతీయ కార్యాలయం క్రింద మూడువేలమంది రాష్ట్రంలో పనిచేస్తున్నారు.

ధాన్యం ధరలు సుదూరధర స్థాయి కంటె తగ్గిన ప్రాంతాలలో మద్దతు ధరకు రైతుల నుంచి కొనుగోలు చేసేనిమిత్తం ఎఫ్.సి.ఐ. సర్వులు గైకొంటున్నది. పరిమిత కోటాలు పూర్తయిన తర్వాత రాష్ట్రంలోని 11 జిల్లాలలో కొనుగోలు కేంద్రాల సంఖ్యను 265 కి పెంచాలని ఎఫ్.సి.ఐ. యోచిస్తున్నది.

అదనపు సిబ్బందిని నియమించుకొని, అవసరమైనన్ని కొనుగోలు కేంద్రాలను ఏర్పాటు చేయనున్న దృష్ట్యా రైతులు తక్కువ ధరలకు ధాన్యం అమ్ముకొనవలసిన పరిస్థితి ఉండకూడదని అధికార ప్రతినిధి ఒకరు నేడు పేర్కొన్నారు.

పాల్వంచ వద్ద స్పాంజి ఐరన్‌ఫ్యాక్టరీ

("ఆంధ్రజ్యోతి" ప్రతినిధి)

హైదరాబాద్, అక్టోబరు 29— ఆంధ్రప్రదేశ్ పారిశ్రామికాభివృద్ధి సంస్థ అనుబంధ సంస్థ అయిన స్పాంజి ఐరన్ ఇండియా లిమిటెడ్, బహుళరాజ్య సమితి అభివృద్ధి కార్యక్రమం సంస్థ ఆర్థిక సహాయంతో ఖమ్మం జిల్లాలోని కొత్తగూడెం దగ్గర పాల్వంచలో ఒక స్పాంజి ఐరన్ ఫ్యాక్టరీని నెలకొల్పుతున్నట్టు నేడిక్కడ ప్రకటించారు.

ఈ ప్రాజెక్టు ప్రాధాన్యతను గురించి కేంద్ర ప్రభుత్వం ఈ ప్రాజెక్టుకు ఆర్థిక సహాయాన్ని అందించడానికి నిర్ణయించింది. ఈ ప్రాజెక్టుకు కావలసిన విదేశీ మారక ద్రవ్యాన్ని బహుళరాజ్య సమితి దేశాల అభివృద్ధి సంస్థ సమకూరుస్తున్నది. ఈ సంస్థ తమ సహాయాన్ని ఇటీవలే 15 లక్షల డాలర్లనుంచి 40 లక్షల డాలర్లకు పెంచింది.

ఫ్యాక్టరీ స్థలంలో సివిల్ వర్క్సు జరుగుతున్నాయి. ఇంజనీరింగ్ పనులను ఎం. ఎస్. దస్తూర్ కంపెనీ చేపట్టింది. 1977 ఆఖరున ఈ ఫ్యాక్టరీ ఉత్పత్తి ప్రారంభించగలదని అంచనా వేస్తున్నారు.

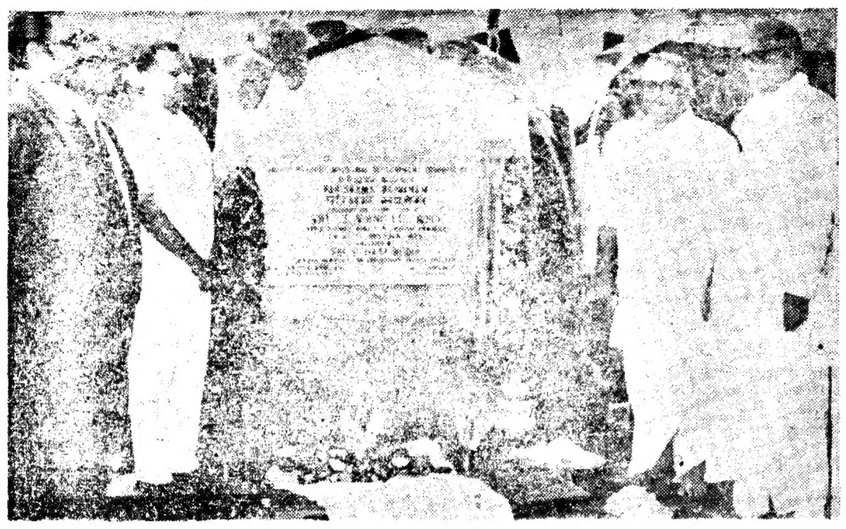

హైదరాబాద్‌లో ఆంధ్రప్రదేశ్ ఇండస్ట్రియల్ డెవలప్‌మెంట్ కార్పొరేషన్ భవనాలకు ముఖ్యమంత్రి శ్రీ వెంగళరావు శంకుస్థాపన చేసినప్పటి దృశ్యం

ఇంటి పునాదులలో బంగారం కడియాలు

ఉపకమండలం, అక్టోబరు 28 — ఇక్కడికి పదిమైళ్ళ దూరంలో విమానినగూడి వద్ద గృహ నిర్మాణానికై పునాదులు త్రవ్వుతుండగా సుమారు 30 వేల రూపాయల విలువగల మూడు బంగారు కడియాలు బయటపడినవి.

కంట్రాక్టరు వాటినితహసిల్‌దారుకు అప్పగించారు. రాష్ట్రపురావస్తుశాఖకు ఈ విషయం తెలియచేయగలమని అధికారులు తెలిపారు.

ఇండియాకు ఆరువేల యుగొస్లావ్ ట్రాక్టర్లు

బెల్గ్రేడ్, అక్టోబర్ 29— ఇండియాకు ఆరువేల ట్రాక్టర్ల సప్లయికి సంబంధించిన ఒప్పందంపై సంతకాలు జరిగినట్టు స్థానిక పత్రిక 'బోర్బా' నిన్న ప్రకటించింది.

వచ్చే ఏడాది సప్లయి కానున్న ఈ ట్రాక్టర్ల విలువ 2.1 కోట్ల డాలర్లు ఉండగలదని అంచనా.

కామన్వెల్త్ మ్యూజియంలో వస్తువా?

న్యూఢిల్లీ, అక్టోబర్ 29 — కామన్వెల్త్ మ్యూజియంలోని వస్తువా?

కామన్వెల్త్ ప్రధాన కార్యదర్శి శ్రీ రామ్‌పాల్ నేడిక్కడ కామన్వెల్త్ పార్లమెంటరీ సహాసభలో ప్రసంగిస్తూ ఈ ప్రశ్న వేశారు.

విస్తారపాటు కలిగించే బృహత్తర కార్యకలాపాలను తలపెట్టనందున, చేసిన కృషిని గురించి ప్రచారం చేసుకోనందున "కామన్వెల్త్ చెప్పుకోతగినదేమీ చేయలేదనే" అభిప్రాయం ఉన్నదని, తన ప్రశ్నకు తానే సమాధానం చెప్పారు.

"కామన్వెల్త్ మ్యూజియంలోని వస్తువని, పురాతన సౌదమని, సాంప్రదాయికంగా కుటుంబమంతా చేరి జరుపుకొనే వేడుక అని కామన్వెల్త్ దేశాలలో ప్రజానీకం అమాయకంగా భావించే ప్రమాదం వున్నది."

ఇలాంటి అపోహలకు ఆస్కారం లేకుండాచేయడం చాలా ముఖ్యమని అయన అన్నారు.

కామన్వెల్త్ అనేది మ్యూజియంలోని వస్తువు కాదు. ప్రపంచ సమస్యల పరిష్కారంలో ప్రముఖపాత్ర నిర్వహించగల చైతన్యవంతమైన, శక్తివంతమైన సమాఖ్య అని అయన వర్ణించారు.

ఎన్నో అపోహలు, అనుమానాలు, సంశయాలు అవరించి ఉన్నప్పటికి, పర్యవేక్షణ అవసరాలకు అనుగుణంగా క్రియాశీలకమైన వివిధ కార్యక్రమాలను అమలుజరిపినందువల్లనే కామన్వెల్త్ సమగ్రత కొనసాగినదని అయన అన్నారు.

కామన్వెల్త్ చరిత్రలో మొదటి పావు శతాబ్దం, అనిశ్చితంగా, కొన్ని సమయాలలో ప్రమాదభరితంగా గడచింది. ఆ కాలంలో కామన్వెల్త్ ఎంతో సంకోచంతో వ్యవహరించింది అని అయన అన్నారు.

అదంతా ఇప్పుడు గతించింది. నిర్దుష్టమైన స్వరూప స్వభావాలతో, పరిమితులను, శక్తిపాటవాల గురించిన వాస్తవికమైన అవగాహనవల్ల జనించిన ఆత్మవిశ్వాసంతో కామన్వెల్త్ ఆవిర్భవించిందని అయన అన్నారు.

పెట్రోలు బంకులలో మందుల విక్రయం

బొంబాయి, అక్టోబరు 28— గ్రామీణ ప్రాంతాలలోని 11000 పెట్రోలు బంకులన్నింటిలో పేద ప్రజలకు ఔషధాలు, పైపులు, ట్యూబులు మరక వస్త్రాల విక్రయానికి వీలుగా ఏర్పాట్లను దశలవారీగా చేయడం జరుగుతుందని కేంద్ర మంత్రి శ్రీ మాలవీయ తెలియచేశారు.

మొట్టమొదట ఇండో—బర్మా పెట్రోలియం సంస్థ నవంబరు ఆఖరునాటికి ఇటువంటి కేంద్రాలను 20 ప్రారంభిస్తుంది. ఇండియన్ ఆయిల్ కార్పొరేషన్ 40 కేంద్రాలను త్వరలో ప్రారంభిస్తుంది అని శ్రీ మాలవీయ చెప్పారు.

పేరరు ఈ కేంద్రాలలో కొనుగోలు చేయడానికి వీలుగా వారికి గుర్తింపు కార్డులు ఇస్తారు.

మహారాష్ట్ర ఋణ విమోచనపు ఆర్డినెన్స్ అమలు నిలుపుదల: సుప్రీంకోర్టు ఆదేశం

న్యూఢిల్లీ, అక్టోబర్ 29— మహారాష్ట్ర గవర్నర్ ఈ సంవత్సరం ఆగస్టు 22వ తేదీన జారీచేసిన ఋణ విమోచనపు ఆర్డినెన్స్‌లోని నిబంధనల అమలునుంచి రాష్ట్ర ప్రభుత్వాన్ని నిరోధిస్తూ సుప్రీంకోర్టు నేడు ఇంజంక్షన్ ఉత్తర్వు పరిచేసింది.

బొంబాయికి చెందిన 31 మంది వడ్డీ వ్యాపారులు ఈ ఆర్డినెన్స్ రాజ్యాంగ రీత్యా చెల్లనేరదని సవాలుచేస్తూ దాఖలు చేసిన రిట్ పిటిషన్‌పై సుప్రీంకోర్టు ఇట్టి ఆదేశం ఇచ్చింది.

ప్రధాన న్యాయమూర్తి శ్రీ ఎ. ఎన్. రే, మరి ఇద్దరు న్యాయమూర్తులు శ్రీ కె. కె. మాథ్యూ, శ్రీ ఎన్. ఎల్. అంత్యాలియాలతో కూడిన కోర్టుబెంచి ఈ మేరకు ఉత్తర్వు జారీచేసింది.

ఈ కేసులోని పిటిషనర్లు లైసెన్సులలో వడ్డీవ్యాపారం చేసుకునేవారు.

బొంబాయి వడ్డీ వ్యాపారుల చట్టం కింద అధికారులకు తమ వ్యాపారం వివరాలను, తాకట్టుపెట్టుకొన్న వస్తువుల లోగిట్టాను తెలుపవలసిన పిటిషనర్లు హామీ ఇచ్చినమేరకు కోర్టు ఇట్టి నిర్ణయం చేసింది.

ఈ కేసు విచారణ జరిపి, దాని నిర్ణయాన్ని ప్రకటించేవరకు తమవద్ద తాకట్టుపెట్టిన వస్తువులను అమ్మలేమనికూడా పిటిషనర్లు హామీనిచ్చారు.

లెవెల్ క్రాసింగ్ ప్రమాదంలో తొమ్మిది మందికి గాయాలు

హైదరాబాద్, అక్టోబరు 28— చిత్తూరు జిల్లాలోని సర్వాపురం లెవెల్ క్రాసింగ్ వద్ద ఒక గుడ్సు రైలు విన్న ఒకకారును ఢీకొన్న వలితంగా తొమ్మిదుగురు గాయపడ్డారు.

వీరందరిని చికిత్సకై దగ్గరలోని ఆస్పత్రికి చేర్చడం జరిగిందని, వీరిలో ఇద్దరి పరిస్థితి ప్రమాదకరంగా వుందని ఇక్కడికి చేరిన వార్తలవల్ల తెలుస్తున్నది.

గార్డు హత్యకేసులో అచూకీకి పోలీసు కుక్కల వినియోగం

హైదరాబాద్, అక్టోబర్ 28— నిన్న జరిగిన పూనా - హైదరాబాద్ ప్యాసింజరు గార్డు హత్య కేసులో హంతకుల పట్టివేతకుగాను పోలీసు కుక్కలను వినియోగించడం జరిగినట్టు అధికారులు నేడు వెల్లడించారు.

నిన్న ట్రేక్‌వాల్‌లో దుండగులు ప్రవేశించి డబ్బు సంచులను విప్పి 18 వేల రూపాయల రైల్వే సొమ్మును అపహరించారు.

పరిశీలించిన గార్డు బటుందానికి రైల్వేలో తరువున, సిబ్బంది సంఖ్యా తరువున, రెండు వేల రూపాయలు ఎక్స్‌గ్రేషియాసహాయంగా ఇవ్వడం జరిగింది.

ఈయన మృతదేహాన్ని నేడు సికింద్రాబాద్ స్టేషన్‌కు రీసుకొని వచ్చినప్పుడు సౌత్ సెంట్రల్ రైల్వే జనరల్ మేనేజరుతో సహా పలువురు అధికారులు హాజరై తమ సంతాపాన్ని, సానుభూతిని వ్యక్తం చేశారు.

రవాణా ఛార్జీలలో 10 శాతం తగ్గింపు

గుంటూరు జిల్లా లారీ యజమానుల నిర్ణయం

("ఆంధ్రజ్యోతి" ప్రతినిధి)

గుంటూరు, అక్టోబరు 28— గుంటూరు జిల్లా లారీ యజమానుల సంఘం. విజయవాడ లారీ యజమానుల సంఘం నిన్న ఇక్కడ సంయుక్త సమావేశం జరిపాయి.

జిల్లా సప్లయి అధికారి, రెవిన్యూ డివిజనల్ అధికారి, తదితరులు ఈ సమావేశంలో పాల్గొన్నారు.

ప్రస్తుతంవున్న రవాణా ఛార్జీలను 10 శాతం తగ్గించుకొనడానికి ఈ సమావేశంలో నిర్ణయించారు.

5 నుంచి 25 మైళ్ళ వరకు మైలుకు నాలుగు రూపాయల చొప్పున రవాణా ఛార్జీ వసూలు చేస్తారు.

అదు టన్నుల లారీకి సుమారు 100 మైళ్ళ వరకు మైలుకు రెండు రూపాయలు చొప్పున, 50 నుంచి 100 మైళ్ళవరకు మైలుకు మూడు రూపాయలు చొప్పున, 25 నుంచి 50 మైళ్ళవరకు మైలుకు 3½ రూపాయల చొప్పున, అయిదు నుంచి 25 మైళ్ళ వరకు నాలుగున్నర రూపాయల చొప్పున ఛార్జీలు వసూలు చేస్తారు.

తొమ్మిదిటన్నుల లారీకి రవాణా రేటు అరు టన్నుల లారీ రేటుకంటే ఒకటిన్నర రెట్లువుంటుంది. ఈ కొత్త రేట్లు శుక్రవారం నుంచి అమలులోకి వచ్చాయి.

మూడేళ్ళలో విజయవాడ-గూడూరు రైలుమార్గం విద్యుదీకరణ పూర్తి

("ఆంధ్రజ్యోతి" ప్రతినిధి)

విజయవాడ, అక్టోబరు 28— విజయవాడ—గూడూరు సెక్షన్‌లో రైల్వేమార్గం విద్యుదీకరణ కార్యక్రమం సంతృప్తికరంగా కొనసాగుతున్నదని, ఈ ప్రాజెక్టుపై ఇప్పటికి ఎనిమిదికోట్ల రూపాయలు ఖర్చు చేయడం జరిగిందని చీఫ్ ఎలక్ట్రికల్ ఇంజనీరు శ్రీ ఎన్. వి ఎన్. మూర్తి నేడిక్కడ చెప్పారు. ఈ సంవత్సరం మరి రెండు కోట్ల రూపాయలు వ్యయం చేయనున్నట్లు అయన పేర్కొంటూ, 1976—77 లో ఈ ప్రాజెక్టుకు ఎనిమిది నుంచి తొమ్మిది కోట్ల రూపాయల వరకు లభించగలదన్న ఆశాభావాన్ని అయన వ్యక్తంచేశారు. 1978—79 సంవత్సరం సర్వకాలానికి విద్యుదీకరణ పూర్తికాగలదని అయన చెప్పారు.

ప్రాజెక్టుపై పని పురోగతిని అయన వివరిస్తూ, ఎలక్ట్రికల్, సివిల్, కలర్‌నెట్ సిగ్నలింగ్‌వంటి అంశాల డిజైన్స్ 50 శాతంవరకు పూర్తి అయ్యాయని, మొత్తం 720 కిలోమీటర్ల దూరంలోను, 310 కిలోమీటర్ల మేరకు ఓవర్ హెడ్ ఎక్విప్‌మెంట్‌కు పాంటేడన్స్ పూర్తి అయ్యాయని తెలిపారు.

అక్టోబరు ఒకటవ తేదీన సందాలు పాతడం ప్రారంభించి, ఇప్పటికి 50 కిలోమీటర్ల దూరం పూర్తి చేయడం జరిగిందని అయన పేర్కొన్నారు.

వచ్చే మార్చినాటికి, 430 కిలోమీటర్ల మేరకు పాంటేడన్స్, 300 కిలోమీటర్ల మేరకు సందాలు పాతే పని పూర్తి కాగలదని శ్రీ మూర్తి చెప్పారు.

విజయవాడలో నిర్మించనున్న ఎలక్ట్రికల్ లోకోషెడ్‌కు మట్టిపని ఇప్పటికే పూర్తి అయిందని, 1976—77లో నిర్మాణం ప్రారంభమవుతుందని అయన చెప్పారు.

నిబ్బంది గృహాలు మొత్తం 529 లోను ఇప్పటికి 135 పూర్తి అయ్యాయి. మరి 120 గృహాల నిర్మాణం పురోగతిలో వున్నది.

ప్రాజెక్టుకు కావలసిన 132 కె. వి 25 కిలో వాట్ల పవర్‌సప్లయిల నిర్మాణానికి హై-వోల్టేజి ట్రాన్స్‌ఫార్మర్ల కొనుగోలు హెవీ ఎలక్ట్రికల్స్ సంస్థ (బోపాల్)లో ఒప్పందం కుదుర్చుకోవడం జరిగింది.

బీరూట్‌లో భారత రాయబార కార్యాలయం

స్వదేశం రప్పించడానికి ఏర్పాటు

న్యూఢిల్లీ, అక్టోబరు 28— లెబనాన్ రాజధానినగరంలో చెలరేగుతున్న దౌర్జన్య కాండ దృష్ట్యా బీరూట్‌లోని భారత రాయబార కార్యాలయంలో అంతగా అవసరం లేని ఉద్యోగులనందరినీ ఖాళీ చేయించవలసిందని ఆదేశించినట్టు నేడిక్కడ అధికారవర్గాలు వెల్లడించాయి.

బీరూట్‌లో పరిస్థితిని అక్కడి భారత రాయబార కార్యాలయం పట్టిపట్టి చూస్తున్నారని, పోరాటం కొద్దిగా సద్దుమణిగిన సూచన కనిపించగానే రాయబారకార్యాలయంలోని అవసరం లేని సిబ్బందిని వారి కుటుంబాలను స్వదేశానికి పంపాలని భావిస్తున్నారని అధికారులు తెలియజేశారు.

లెబనాన్ పార్లమెంట్ ఎదుట పోరాటం

బీరూట్, అక్టోబరు 28 — లెబనాన్ పార్లమెంట్ ఎదుట నేడు పాయదులైన ముస్లిం, క్రిస్టియన్‌లు పోరాటం సాగించడంతో లోపలివారిని సాయుధ కావలాలో కార్లలో తీసుకొని వెళ్ళవలసి వచ్చింది.

నవంబరు ఒకటి నుంచి పూరి-రేణిగుంటఎక్స్‌ప్రెస్

కాజీపేట నుంచి వాల్తేరుకు నేరుగా రైలు: కొత్త టైంటేబుల్‌లో మరి పెక్కు మార్పులు

("ఆంధ్రజ్యోతి" ప్రతినిధి)

విజయవాడ, అక్టోబరు 28—నవంబరు ఒకటవ తేదీ నుంచి అమలులోకి వచ్చే కొత్త రైల్వే టైంటేబుల్‌లో పెక్కు రైళ్ళ వేళలలో మార్పులను, కొత్త రైళ్ళను ప్రవేశపెట్టడంతో పాటు, ప్రస్తుతం నడుస్తున్న రైళ్ళ గమ్యాన్ని పొడిగించడం, జంక్షన్ స్టేషన్‌లలో ప్రయాణీకులకు సౌకర్యం కలిగించే విధంగా కనెక్షన్‌లు ఏర్పాటు చేయడం జరిగింది. ముఖ్యంగా కాజీపేట జిల్లా ప్రాంతంలో ప్రయాణీకుల అవసరాలను దృష్టిలో పెట్టుకుని రూట్ మార్పులు, చేర్పులు చేయడం జరిగింది.

విజయవాడ రైల్వే డివిజనల్ సూపరింటెండెంట్ శ్రీ ఎం. ఎ. చెరియన్ నేటి సాయంత్రం విలేకరుల సమావేశంలో కొత్త టైంటేబుల్‌లోని విశేషాలను వివరించారు.

నవంబరు ఒకటినుంచి కొత్తగా ప్రారంభమయే రైళ్ళలో ప్రధానమైనది పూరి-రేణిగుంట ఎక్స్‌ప్రెస్, భీమవరం, విజయవాడల మీదుగా నడిచే ఈ ఎక్స్‌ప్రెస్ రైలు విజయవాడకు ఉదయం గోల్కొండ ఎక్స్‌ప్రెస్‌కు వెళ్ళేవారికి వీలుగా వుంటుంది. నరసాపురం, కాకినాడలకు కనెక్షన్ కోచ్‌లు ఈ ఎక్స్‌ప్రెస్‌కు వుంటాయి.

విజయవాడనుంచి రెండు వైపులా కృష్ణా ఎక్స్‌ప్రెస్‌కు కనెక్షన్ వుండే విధంగా నరసాపురం-విజయవాడ-నరసాపురం ప్యాసింజరు రైలును కూడా నవంబరు ఒకటి నుంచి నడుపుతారు.

బందరు-గుడివాడ-బందరు రైలు కాకు సర్వీసు. రేణిగుంట-పూరి ఎక్స్‌ప్రెస్‌కు కనెక్షన్ కోచ్‌లను తీసుకువెళ్ళేందుకునరసాపురం-భీమవరం-నరసాపురం మధ్య ఒక ప్యాసింజరు రైలు, భీమవరం-విజయవాడ-భీమవరం మధ్య మరొక రైలుకాకు. రాజమండ్రి-బిక్కవోలు-రాజమండ్రి మధ్య ఒక రైలుకాకు సర్వీసు. ఈస్ట్ కోస్ట్ ఎక్స్‌ప్రెస్ కు (నం. 48) రెండు వైపులా కనెక్షన్ కలిపేందుకు కాకినాడ—నాగుర్లకోట—కాకినాడ షటిల్ రైలు కొత్తగా నవంబరు ఒకటి నుంచి ప్రవేశపెడతారు.

కాజీపేట నుంచి వాల్తేరుకు నేరుగా రైలులో ప్రయాణం చేసే సౌకర్యం కలుగజేశారు.

కొత్తగా ప్రవేశపెట్టే పైరైళ్ళలో పాటు నెం. 420-419 కాకినాడ-ఏలూరు ప్యాసింజర్లు విజయవాడకు పొడిగించి నెం. 51 లింక్ ఎక్స్‌ప్రెస్‌కు, నెం. 2 డౌన్ గోల్కొండ ఎక్స్‌ప్రెస్‌కు, తిరుగు ప్రయాణంలో నెం. 53 మద్రాసు-హైదరాబాదు ఎక్స్‌ప్రెస్‌కు కనెక్షన్ యిచ్చారు.

మీటర్ గేజ్ సెక్షన్‌లో 255-256 గుంటూరు-నంద్యాల-గుంటూరు ప్యాసింజరును డోణాదలం వరకు పొడిగించి, వెంకట్రాచి ఎక్స్‌ప్రెస్‌లకు లింకు కలిపారు. భీమవరం-గుంటూరు (నెం 476) ప్యాసింజరు నరసాపురం - గుంటూరు మధ్య నడుస్తుంది. నెం. 479 గుడివాడ-భీమవరం ప్యాసింజరు నరసాపురం వరకు పొడిగిస్తారు.

నెల్లూరులో జయంతి ఎక్స్‌ప్రెస్ నియమావళి

లింక్ ఎక్స్‌ప్రెస్‌లు వీరాలలోను, జయంతి ఎక్స్‌ప్రెస్‌లు నెల్లూరులోను నవంబరు ఒకటి నుంచి నిలుపుతారు.

నం. 79-80 పూరీ ఎక్స్‌ప్రెస్‌లకు రెండువైపులా నరసాపూర్ నుంచి మూడు స్లీపర్‌కోచ్‌లు, విజయవాడ నుంచి మూడు కోచ్‌లు, విజయవాడ నుంచి రేణిగుంటకు మూడుకోచ్‌లు ఏర్పాటుచేస్తారు.

తిరుపతి-కాకినాడ (50 73) కాకినాడ తిరుపతి (నెం. 74), విజయవాడ, వాల్తేరు (నెం. 75) ప్యాసింజరుల వేగం పెంచారు.

నవంబరు ఒకటి నుంచి గోదావరి ఎక్స్‌ప్రెస్‌లకు (నెం. 7, 8) మూడు కోచ్‌లు ఏర్పాటు చేశారు. ఈ కోచ్‌లలో ప్రయాణీకులు అర్ధరాత్రికముందే చేరవచ్చు.

నవంబరు ఎదవ తేదీ నుంచి నం. 58 మద్రాసు—హైదరాబాద్ ఎక్స్‌ప్రెస్‌లో ఈ కింది విధంగా వున్న కోచ్‌లను పెంచారు. నెల్లూరు-22: బిట్రగుంట 5. సింగరాయకొండ 2. కావలి 6. ఒంగోలు 14. చినగంజాం 4. చీరాల 9. బాపట్ల 7. నిడుబ్రోలు 7. తెనాలి 12 చొప్పున.

ప్రస్తుతం విజయవాడ—బొంబాయి వి. టి. స్టేషన్‌ల మధ్య నడుస్తున్న స్లీపర్ కోచ్‌లను వాల్తేరువరకు పొడిగించారు.

విలేకరుల సమావేశానికి దక్షిణ మధ్య రైల్వే చీఫ్ పబ్లిక్ రిలేషన్స్ ఆఫీసరు శ్రీ అశాల సుందరం కూడా హాజరయ్యారు.

డి. ఎం. కె. ప్రభుత్వంపై అభిశంసన తీర్మానం

తమిళనాడు అసెంబ్లీలో చర్చ ప్రారంభం

మద్రాసు, అక్టోబరు 28—డి. ఎం. కె. మంత్రివర్గంపై కాంగ్రెసు, సి. పి. ఐ. ప్రతిపాదించిన అభిశంసన తీర్మానంపై తమిళనాడు అసెంబ్లీ నేడు చర్చ ప్రారంభించింది. ఇది మూడు రోజులు జరుగుతుంది. నూతన ఆర్థిక కార్యక్రమం పట్టింగా అమలు చేయడంలో డి. ఎం. కె. విఫలం అయినందుకు ఆ ప్రభుత్వాన్ని అభిశంసిస్తూ ఈ తీర్మానం ప్రతిపాదించడం జరిగింది.

నూతన ఆర్థిక కార్యక్రమాన్ని తమిళనాడు ప్రభుత్వం నిర్లక్ష్యం చేసిందని ప్రతిపక్ష సభ్యులు ఆరోపించగా, ఈ చర్చలో పాల్గొన్న ఒకేఒక డి.ఎం.కె. సభ్యుడు శ్రీ రాపుఅరంగన్నార్ ఎటువంటి లొసుగులేకుండా డి. ఎం. కె. ప్రభుత్వం ఈ కార్యక్రమాన్ని అమలుచేస్తున్నదని చెప్పారు.

కాంగ్రెసు సభ్యుడు శ్రీ ఎ. ఆర్. మారిముత్తు చర్చనుప్రారంభిస్తూరాష్ట్రంలో గైకొన్న భూసంస్కరణల చర్యలు అఖిల భారత స్థాయిలో రూపొందించిన మార్గదర్శక సూత్రాలకు అనుగుణంగా లేవని అన్నారు.

ఒక పార్టీగా డి. ఎం. కె. అత్యయిక పరిస్థితిని ఉపయోగించుకున్నదని, ప్రభుత్వ ఏకీకరణ పేరుతో విధంగా వ్యవహరిస్తున్నదని ఆయన అన్నారు.

పదునాలుగు సంవత్సరాలపాటు ప్రజాధరణ పొందిన రేషన్‌షాపులకు పెన్షన్ ఇచ్చే ప్రతిపాదన గురించి తమిళనాడు ప్రభుత్వం పరిశీలిస్తున్నట్టు మద్రాసు వార్త.

సహకార పద్ధతిలో ఖండసారి పరిశ్రమ అభివృద్ధికి కృషి

ఢిల్లీ గోష్ఠిలో మంత్రి శ్రీ సుబ్రహ్మణ్యం విజ్ఞప్తి

న్యూఢిల్లీ, అక్టోబరు 29— దుస్థితిలో వున్న చెరకు రైతులకు లోడ్పడడానికి ఖండసారి పరిశ్రమలో సహకార విధానానికి మరింత ప్రాముఖ్య మివ్వాలని నేడు కేంద్ర ఆర్థిక మంత్రి శ్రీ సి. సుబ్రహ్మణ్యం విజ్ఞప్తి చేశారు.

ఖండసారి పరిశ్రమపై ఇక్కడ ఏర్పాటుచేసిన అయిదవ సాంకేతిక విజ్ఞాన గోష్ఠికి ప్రారంభోత్సవంచేస్తూ, వ్యవసాయాన్ని ఆధునికం చేయడంలో వ్యవసాయం ఆధారంగా పరిశ్రమలు స్థాపించడంలో సాధించిన పురోభివృద్ధి వలితాలు ప్రజాసామాన్యానికి సమకూరేటట్టు చేయడంలో ఖండసారి పరిశ్రమలు ప్రముఖ పాత్ర వహించగలవని శ్రీ సుబ్రహ్మణ్యం పేర్కొన్నారు.

ప్రస్తుతం ఖండసారి పరిశ్రమ కేంద్రీకృతమై వున్న రాష్ట్రాలలో ఖండసారి అధికోత్పత్తిని ప్రోత్సహించడానికి, చెరకు సప్లయిని పెల్లుసుంచి ఖండసారి పరిశ్రమకు మళ్ళించడానికి అనువుగా తమ విధానాలను ప్రభుత్వాలు రూపొందించుకోవలసి వున్నదని కేంద్ర మంత్రి సూచించారు.

గోష్ఠి నిర్వాహక సంఘం అధ్యక్షుడు శ్రీ ఎస్. ఎస్. గుండూరావు ఎక్సయిజ్ సుంకంలో రాయితీలు కల్పించాలని, బ్యాంకి పరపతి విధానాన్ని ఉదారం కావించాలని చేసిన విజ్ఞప్తిని గురించి ప్రస్తావిస్తూ, ఇట్టి విజ్ఞప్తులు తనకు ఆశాభంగం కలిగిస్తున్నవని, ఆధునిక పద్ధతులు ప్రవేశపెట్టడంద్వారా పరిశ్రమలో సామర్థ్యాన్ని పెంపొందించడానికి తమ శక్తియుక్తులను కేంద్రీకరించే వర్తమానపరిశ్రమ నిర్వాహకులు అవలంబించి వుంటే తాను హర్షించేవాణ్ణి అని శ్రీ సుబ్రహ్మణ్యం చెప్పారు.

పరిశోధనకు, అభివృద్ధికి, నిర్వహణ పద్ధతీకరణకు, ఆధునిక సాంకేతిక విధానాలకు ఖండసారి పరిశ్రమ హెచ్చు ప్రాధాన్యమివ్వాలని ఆయన కోరారు.

గౌహతిలో రాష్ట్రపతికి ఘన స్వాగతం

గౌహతి, అక్టోబరు 29— రాష్ట్రపతి శ్రీ ఫక్రుద్దీన్ అలీ అహమ్మద్ అస్సాం, మేఘాలయలలో నాలుగు రోజుల పర్యటన నిమిత్తం నేడు ఇక్కడికి వచ్చినప్పుడు ఘనస్వాగతం లభించింది.

ఆయనకు విమానాశ్రయంలో కాంగ్రెసు అధ్యక్షుడు శ్రీ డి. కె. బారువా, శాసనసభ్యులు రాష్ట్రాల గవర్నరు శ్రీ ఎల్. పి. సింగ్, ముఖ్యమంత్రి శ్రీ ఎస్. సి. సిన్హా ప్రభృతులు స్వాగతం చెప్పారు.

టాంజానియా ఎన్నికల ఫలితాలు

దారెస్సలాం, అక్టోబరు 29— టాంజానియా జనరల్ ఎన్నికలలో నిన్న తొలి ఫలితాలు వెల్లడైనాయి. ప్రెసిడెంట్ జూలియస్ నైరేరే తిరిగి ఎన్నికైనారు. నెక్కుమంది మంత్రులు కూడా పదవియాన్ని పొందారు.

జనరల్ ఫ్రాంకో పరిస్థితి

మాడ్రిడ్, అక్టోబరు 28— స్పెయిన్ రాజ్

ఆగ్నేయ రైల్వే

తి. 1-11-1975 నుంచి శీతాకాలపు టైంటేబిల్ యొక్క ముఖ్యాంశాలు :

ఎ. కొత్త రైళ్ళు

దూరపు ప్రయాణం

(i) టాటానగర్-అమృతసర్ ఎక్స్‌ప్రెస్ (161UP/162 Dn) వయా జర్కాకానా, గార్వాలోర్, లోహన్, అంబాలా మరియు న్యూఢిల్లీ.

వారమునకు నాలుగు రోజులు

Ex. టాటానగర్ — ప్రతి ఆదివారం, మంగళవారం, గురువారం మరియు శుక్రవారం.

Ex. అమృతసర్ — ప్రతి ఆదివారం, మంగళవారం, గురువారం మరియు శనివారం.

టైమింగులు

161 Up		162 Dn
18-20 పోక :	టాటానగర్	రాక : 12-25
18-05 రాక :		పోక : 07-35
18-26 పోక :	జర్కాకానా	రాక : 07-15
20-25 రాక :	న్యూఢిల్లీ	పోక : 05-45
21-15 పోక :		రాక : 04-25
06-15 రాక :	అమృతసర్	పోక : 18-50

నోట: టాటానగర్ — అమృతసర్ ఎక్స్‌ప్రెస్‌లు విలుమితమైన రోజు అనగా 2-11-75 ఆదివారం రోజున టాటానగర్ మరియు అమృతసర్‌ల నుండి ప్రారంభపు ప్రయాణము మొదలుపెట్టును.

(ii) పూరి-రేణిగుంట ఎక్స్‌ప్రెస్ (79 Up/80 Dn)

డైలీ

టైమింగులు

79 Up		80 Dn
03-55 పోక :	పూరి	రాక : 20-30
20-20 రాక :	వాల్తేరు	పోక : 08-10
20-45 పోక :		రాక : 07-45
17-45 రాక :	రేణిగుంట	పోక : 11-00

(iii) చటిసఘర్ ఎక్స్‌ప్రెస్ (51 up/52 Dn)

రాయపూర్ మరియు దూన్సీ వయా నాగపూర్ మరియు భోపాల్‌ల మధ్య డైరెక్ట్ లింక్

డైలీ

51 UP	టైమింగులు	52 DN
15-15 పోక :	రాయపూర్	రాక : 11-30
21-40 రాక :	నాగపూర్	పోక : 05-15
22-10 పోక :		రాక : 04-45
09-00 రాక :	భోపాల్	పోక : 18-15
08-30 పోక :		రాక : 17-45
10-30 రాక :	దూన్సీ	పోక : 07-30

లోకల్

(IV) హౌరా-మేదర (M II UP/M 30 Dn)

టైమింగులు

M II Up		M 30 Dn
09-00 పోక :	హౌరా	రాక : 13-30
10-30 రాక :	మేదర	పోక : 11-55

బి. పొడిగించబడిన రైళ్లు

I టాటానగర్-మద్రాసు ఎక్స్‌ప్రెస్ (89 Up/90Dn) బొకారో స్టీల్ సిటీ వరకు

టైమింగులు

90 Dn		89 Up
05-15 రాక :	టాటానగర్	పోక : 22-20
06-05 పోక :		రాక : 20-50
08-25 రాక :	మూరి	పోక : 18-35
08-45 పోక :		రాక : 18-15
10-15 రాక :	బొకారో స్టీల్ సిటీ	పోక : 16-35

(ii) ధన్‌బాద్-చంద్రపురా లైట్ ట్రెయిన్ (1 DCB/2DCB) బొకారో స్టీల్‌సిటి వరకు

టైమింగులు

1 DCB		2 DCB
05-00 పోక :	ధన్‌బాద్	రాక : 11-30
08-05 రాక :	బొకారో స్టీల్‌సిటి	పోక : 08-30

(iii) దుర్గ-రాయపూర్-టిల్లా లోకల్ (5DRT/4DRT) భటాపరా వరకు

టైమింగులు

5 DRB		4 DRB
17-35 పోక :	భటాపరా	రాక : 16-35
21-40 రాక :	దుర్గ	పోక : 11-40

సి. రైళ్ళ వేగము హెచ్చింపు

అనేక రైళ్ళవేగము హెచ్చింపబడినవి. వాటిలో దిగువ తెలియపర్చబడినవి. కాన్పు (i) లోంబాయి-హౌరా మెయిల్ (1 Dn) ప్రస్తుతం హౌరా చేరుకొనే సమయం గం. 8-20 లకు బదులుగా గం. 8-05 లకు చేరుతుంది. మరియు

(ii) ఉత్కళ్ ఎక్స్‌ప్రెస్ (77 Up/78 Dn) టైమింగులు దిగువ ఇవ్వబడినవి.

మార్పుచేయబడిన టైమింగులు			ప్రస్తుతపు టైమింగులు
16-30 పోక :	పూరి		16-30 పోక : పూరి
15-00 రాక :	న్యూఢిల్లీ (నిజాముద్దీన్)		19-45 రాక : న్యూఢిల్లీ
10-00 పోక :	న్యూఢిల్లీ (నిజాముద్దీన్)		05-45 పోక : న్యూఢిల్లీ
11-10 రాక :	పూరి		10-30 రాక : పూరి

డి. కొత్త కనెక్షన్లు

గోదావరి ఎక్స్‌ప్రెస్ (8 Dn) వాల్తేరు వద్ద వాల్తేరు-వలాసా పాసెంజరు (326 Dn)ను కలియును.

ఇ. న్యూ స్లిప్ కోచీలు

(i) వలాసా మరియు హైదరాబాద్‌ల మధ్య 325 Up/326 Dn వాల్తేరు-వలాసా పాసెంజరు మరియు 7 Up/8 Dn గోదావరి ఎక్స్‌ప్రెస్ ద్వారా ఒక వార్తియల్ 3-టైర్ సెకండ్‌క్లాసు స్లీపర్ కోచ్.

(II) దొంగారగిల్ మరియు విజాముద్దీన్‌లమధ్య 355 Up/356 Dn గోండియా-యూర్పుగూడ పాసెంజరు మరియు 77 Up/78 Dn ఉత్కళ్ ఎక్స్‌ప్రెస్ ట్రెయిన్‌లద్వారా ఒక ఫస్టుక్లాసు మరియు సెకండ్‌క్లాసు - కంబైండ్ కోచ్.

(III) విలాస్‌పూర్ మరియు విజాముద్దీన్‌ల మధ్య 77 Up/78 Dn ఉత్కళ్ ఎక్స్‌ప్రెస్ ట్రెయిన్‌లద్వారా ఒక సెకండ్‌క్లాస్ 3-టైర్ మరియు ఒక సెకండ్ క్లాసు కోచీలు.

ఎఫ్. రైళ్ళు నడుపు పద్ధతిలో మార్పులు

(i) కటక్ మరియు కేంద్రపరరోడ్‌లమధ్య మహానది బ్రిడ్జిపై రీగర్డరింగ్ పని మూలంగా 317 Up/318 Dn హౌరా-పూరి పాసెంజరు రైళ్లు పిపిలీ-కపిలాస్‌రోడ్, పిపిలీ-సత్యబాదీల మీదుగా మరలింపబడును. అదేవిధంగా 463 Up/464 Dn భద్రక్-ఖుర్దారోడ్ పాసెంజరు రైళ్ళు నెర్గుండివద్ద 435 Up/436 Dn వాల్తేరు-పూరి పాసెంజరు ట్రెయినులలో తగిన కనెక్షన్లు పొందేందుకు (వయా) పరాక్-భద్రక్ మరియు నెర్గుండిల మధ్య నడుపబడును.

"ఇద్దరూ - ఇద్దరే" నిర్మాణం పూర్తి

పద్మశ్రీ ఇంటర్నేషనల్‌వారి రంగుల చిత్రం "ఇద్దరూ-ఇద్దరే" పూర్తియింది. పంచదసం సృష్టించిన చిత్రాలనునిర్మించి ప్రేక్షకులకు అందించిన వి. మధుసూదన రావు దర్శకత్వంలో తీర్చిదిద్దిన చిత్రం "ఇద్దరూ-ఇద్దరే". శోభన్‌బాబు, కృష్ణంరాజు క్రొత్తతరహా పాత్రలలో కలిసి నటించిన రంగుల చిత్రం—"ఇద్దరూ-ఇద్దరే".

ఇద్దరూ-ఇద్దరే"గా శోభన్‌బాబు, కృష్ణంరాజు నటిస్తున్నారు. ఇంకా ఈ చిత్రంలో మంజుల, చంద్రకళ, ప్రభాకరరెడ్డి, పద్మనాభం, త్యాగరాజు, నాగేశ్వరరావు, సత్తిబాబు, కె. కె. శర్మ, జి. వరలక్ష్మి, నిర్మల, విజయలక్ష్మి, రావు గోపాలరావు, రాజబాబు అతిథి నటులుగా నటిస్తున్నారు.

మాటలు: సత్యానంద్, పాటలు: ఆత్రేయ, అచ్చుద్ర, దాశరథి, వేటూరి, నారాయణరెడ్డి, సంగీతం: చక్రవర్తి, కెమెరా: ఎస్. వెంకటరత్నం, నిర్మాతలు: ఎస్. వెంకటరత్నం—కె. మధుర్జీ.

ది చోడవరం కో-ఆపరేటివ్ సుగర్స్ లిమిటెడ్, గోవాడ

విశాఖపట్నం జిల్లా, ఆంధ్రప్రదేశ్

టెండరు నోటీసు

టెలిగ్రామ్స్ : కోపరేటివ్ సుగర్స్ ఫోన్స్ : 38, 35

1975-76 చెరకు అణచు సీజనులో ఈ క్రింద తెలియపర్చిన విశాఖపట్నం జిల్లాలోని, ఫ్యాక్టరీ పరిధిలోగల చెరకు కొనుగోలు కేంద్రములనుండి ఫ్యాక్టరీ కేన్ కేరియరులోనికి లారీలద్వారా చెరకును రవాణాచేయుటకు సీలువేసిన టెండర్లను తే 11-11-75 వ తేదీ సాయంత్రం 4-00 గంటల వరకు లారీయజమానులనుండి లేక వారిచే గుర్తింపబడిన ఏజెంట్లనుండి కోరబడుచున్నవి. ప్రతి టెండరు నకు రు. 2,000/— టెండరు డిపాజిట్లు క్రింద జమకట్టవలెను. ఈ డిపాజిట్లు స్టేట్ బ్యాంక్ ఆఫ్ ఇండియా చోడవరం బ్రాంచిపై డిమాండు డ్రాఫ్టు రూపములో మాత్రమే చెల్లింపవలెను.

వరుస నెంబరు.		నెంబరు		దూరము
1.	కె. జె. పురము వెయిబ్రిడ్జి	నెంబరునుండి	దెబుకు రవాణాచేయుట	11 మైళ్లు
2.	ఎ. పేమవరం	"	"	14 "
3.	లోగావరం	"	"	25 "
4.	వి. కింతాడ	"	"	8 "
5.	రావికమతం	"	"	16 "

టెండరువిందరులు, షెడ్యూలు రు.5/-లు చెల్లించి సొసైటీ ఆఫీసునుండి తే 10-11-75 వ 4 గంటలవరకు మాత్రము పొందవచ్చును. వచ్చిన ఏ ఒక్క టెండరునైననూ లేక అన్ని టెండర్లను ఎటి కారణము తెలుపకుండగనే త్రోసివుచ్చుటకు సొసైటీ స్పెషల్ ఆఫీసర్‌వారికి అధికారము గలదు.

గోవాడ.
తేది 25-10-75 స్పెషల్ ఆఫీసర్.

తణుకు గ్రామ పంచాయతీ

టెండరు నోటీసు

కె. క. నెం. 1139/75 ఎ 5 తి. 28-10-75

పశ్చిమ గోదావరి జిల్లా తణుకు తాలూకా, తణుకు గ్రామ పంచాయతీ ఈ దిగువ నుదహరించిన అయిటములకు సీల్డు టెండర్లు, సదరు గ్రామ పంచాయతీ స్పెషల్ ఆఫీసరువారిచేగాని లేక వారి అనుమతి పొందిన మరియొకరిచేగాని, గ్రామ పంచాయతీ కార్యాలయములో తి. 8-11-75 తేదీ శనివారం సాయంత్రం గం. 4-00 ల వరకు స్వీకరింపబడును. అదే రోజు సాయంత్రం హాజరుకాబడిన టెండరుదార్ల సమక్షమున గం. 4-30 ని॥లకు తెరవబడును. డిపాజిట్లు కట్టని టెండర్లు స్వీకరింపబడవు. మిగతా వివరములు ఆఫీసు పనివేళలందు అడిగి తెలుసుకొనవచ్చును.

వ. నెం.	వివరము	ధరావతు సొమ్ము
1.	మూడు సంవత్సరముల వయసుగల కొబ్బరి మొక్కలు (కుంపం మానులు) తణుకు పంచాయతీ ఆఫీసునకు సప్లయి చేసి మరియు సదరు పంచాయతీవారు నిర్ణయించిన స్థలములో మొక్కలకు గోతులు తీసి పాతిపెట్టుటకు మొక్క 1కి॥ రేటు	రూ. 100/— లు
2.	తణుకు గ్రామ పంచాయతీ పబ్లిక్ హెల్త్ బడ్జెటు సప్లయి చేయుటకు.	రూ. 50/— లు
3.	తణుకు గ్రామ పంచాయతీకి కావలసిన డొక్కనాడు తాడు సప్లయి చేయుటకు 1 Kg 1కి॥ రేటు	రూ. 50/— లు

(సం) ఎస్. జగన్నాథరావు
స్పెషల్ ఆఫీసరు.

టైమింగులు

317 UP		318 DN
22-55 పోక :	హౌరా	రాక : 09-55
13-24 పోక :	కపిలాస్‌రోడ్	పోక : 14-32
13-38 పోక :	పలేగోన్	పోక : 14-18
15-15 పోక :	రూర్కెలా	పోక : 12-55
15-30 పోక :	బరంగ	పోక : 12-39
19-10 రాక :	పూరి	పోక : 09-55
463 UP		464 Dn
04-05 పోక :	భద్రక్	రాక : 23-08
07-10 రాక :	నర్గండి	పోక : 19-20
435 UP		436 Dn
07-21 పోక :	నెర్గుండి	రాక : 19-08

(ii) పూరి-వాల్తేరు ఎక్స్‌ప్రెస్ (5Up/6Dn)పాస్ట్ పాసెంజరుగా నడుపబడును.

(iii) అక్టోబరు 74 పైంచేబిలు పద్ధతి ప్రకారం చక్రధరపూర్ మరియు నాగపూర్‌ల మధ్య చక్రధరపూర్-నాగపూర్ పాసెంజరు (327Up/328 Dn) మరియు గోండియా మరియు యూర్పుగుడల మధ్య గోండియా-యూర్పుగుడ పాసెంజరు (355Up/356Dn)లు పునరుద్ధరింపబడును.

పూరి మరియు హౌరాల్ విజాముద్దీన్‌ల మధ్య

(iv) బైవీక్లీ ఉత్కళ్ ఎక్స్‌ప్రెస్ (77Up/78 Dn) పూరి మరియు హౌరాల్ విజాముద్దీన్‌ల మధ్య నడుపబడును.

జి. అదనపు హాల్ట్‌లు

i. రాంబా మరియు గంజాంల వద్ద హౌరా-మద్రాసు జనతా ఎక్స్‌ప్రెస్ (87 Up/ 88 Dn)

ii. హొరగంబ పాసెంజరు హాల్ట్ వద్ద హౌరా- పద్మపురా లోకల్ (P 37 Up) మరియు బరగపూర్- హౌరా లోకల్ (K 104 Dn) లు

iii. దాలిమొహన్, గోలబరి, చిల్కా, హుమ్మా, జగన్నాథపూర్ మరియు గొలాంత్రల వద్ద పూరి - వాల్తేరు ఫాస్ట్ పాసెంజరు 5 Up/ 6 Dn

హెచ్. తగ్గింపు చేయబడిన ప్రస్తుత సర్వీసులు

పూరి మరియు వలాసాల మధ్య ప్రయాణికుల అవసరాల మేరకు 79 UP/80 Dn. పూరి — రేణిగుంట ఎక్స్‌ప్రెస్ ప్రవేశ పెట్టుటలోను మరియు 5 UP/6 Dn పూరి-వాల్తేరు ఎక్స్‌ప్రెస్ ఫాస్టు పాసెంజరుగా మార్చుటలోను — 47 UP/48 Dn సికింద్రాబాద్-పూరి పాసెంజరు సర్వీసు నుంచి తగ్గించబడును.

కొత్త టైమింగుల ప్రకారం రైళ్ళు 31 అక్టోబరు 11 నవంబరు 1975 తేదీల అర్ధరాత్రి నుంచి ప్రయాణించును.

ప్రింట్ చేయబడిన టైం టేబులు అమ్మకమునకు కొద్ది రోజుల్లో లభించును.

చీఫ్ ఆపరేటింగ్ సూపరింటెండెంట్

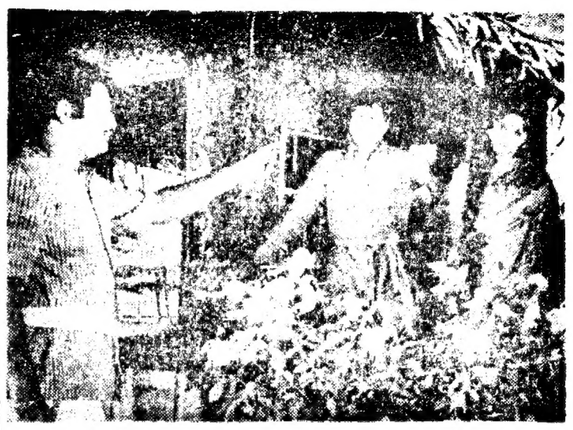

"రోజురాముడు"లో ప్రభాకరరెడ్డి, చంద్రం, మంజుల

చిత్రసమీక్ష:

సంతానం-సౌభాగ్యం

ఇది ఒక విచిత్రమైన "విధవా" కథ. 'లా' చదువుతున్న మధు, మెడిసిన్ చదువుతున్న దుర్గ ప్రేమించుకుంటారు:

నా వివాహానికి 14 సంవత్సరాలు అయినది. కాని, సంతానం కలగలేదు. నేను, పెద్ద పెద్ద ఆసుపత్రులలో ఢిల్లీ-మెరిట్-అగ్రాలలో చికిత్స పొంది చాలా డబ్బు ఖర్చుపెట్టినాను. కాని ఫలితము దక్కలేదు. ఒక దినము నా స్నేహితుడొకరు, డాక్టరు కె. ఎస్. సైని, ఎం.ఎ.ఎం.ఎస్. (పంజాబ్) లేడీ డాక్టరు చంపాసైని, ఎం.ఎ.ఎం.ఎస్. (పంజాబ్) వారి సంతాన అనుమతి-20-బి, ప్రహ్లాద్ మార్కెటు, కరోల్‌బాగ్-ఢిల్లీకి వెళ్ళి, వారివల్ల చికిత్సపొందమని సలహా యిచ్చారు. అంతట నేను, నా భార్య సహితం, వారివద్దకు వెళ్ళి చికిత్స పొందినాము. వారి చికిత్సవల్ల 6 మాసములలో మాకు ఆశాకిరణము కలిగినది. 4-8-74 వ తేదీని ఒక ప్రకాశమానమైన మగశిశువు మాకు జన్మించెను. అప్పుడు మా గృహము స్వర్గమయమైనది. సదరు డాక్టరుగారు యదార్థమైన లాక్షణీయ (సైంటిఫిక్) పద్ధతిన చికిత్స జరుపుచున్నారు. సంతాన విహీనులైన దంపతులు, సదరు డాక్టరు కె. ఎస్. సైని, లేడీడాక్టరు చంపాసైని గార్ల వద్దకువెళ్ళి, వారి గత 25 సంవత్సరముల అనుభవమువల్ల కలిగే లాభమును పొందగలరని. నేను సలహా ఇచ్చుచున్నాను. అట్టివారు సదరు డాక్టరుల చికిత్సవల్ల తప్పకుండా ఫలితమును పొందగలరని నొక్కి చెప్పుచున్నాను. ఈ సర్టిఫికెటులో నాకు కలిగిన దంపతులందు లాంటి దుఃఖమునకో నా భార్య లీయించుకున్న ఫొటో యివ్వబడినది.

నా చిరునామా
ఓంప్రకాశ్ జైన్,
28/9-లాల్ క్వార్టర్సు
హుజూర్‌రోడ్-గాజియాబాద్.
ఉత్తరప్రదేశ్.

సంతాన్ హాస్పిటల్

డా॥ కె. ఎస్. సైని

యం.ఎ.యం.యస్. (పంజాబ్)

శ్రీ. పురుషుల సంబంధంలో నిపుణులు

మీ స్వంత నగరములో మిమ్మలను సంప్రదించుటద్వారా ఈ అవకాశాన్ని వినియోగించుకొనగలరు.

కార్యక్రమము :

విజయవాడలో

శ్రీ రాజ రాజేశ్వరి నిలయం. పోస్టాఫీసు రోడ్. మేరీస్‌స్టెల్లా స్కూల్ కళాశాల ఎదుట. విజయవాడ-3.

17-11-75 నుండి 21-11-75 వరకు
3-1-76 నుండి 6-1-76 వరకు

రాజమండ్రిలో

సంతాన్ హాస్పిటల్, ఇంటి నెం. 12. గాంధీపురం. నెం. 1. పోస్టాఫీసు వద్ద. రాజమండ్రి-3.

25-11-75 నుండి 30-11-75 వరకు
11-1-76 నుండి 16-1-76 వరకు

నిశాఖపట్నంలో

శ్రీ వెంకట విద్యానిలయం. అడిట్‌నగర్. ఆర్కాడియాలెం బ్రిడ్జి దగ్గర. విశాఖపట్నం-4.

4-12-75 నుండి 11-12-75 వరకు
20-1-76 నుండి 27-1-76 వరకు

పని వేళలు: ఉ॥ గం. 10-00లకు నుండి సా॥ గం. 4-00ల వరకు

సంవత్సరం నుండీ అన్ని కేంద్రాలకు వర్తమానం చేస్తాము.

Parvin India

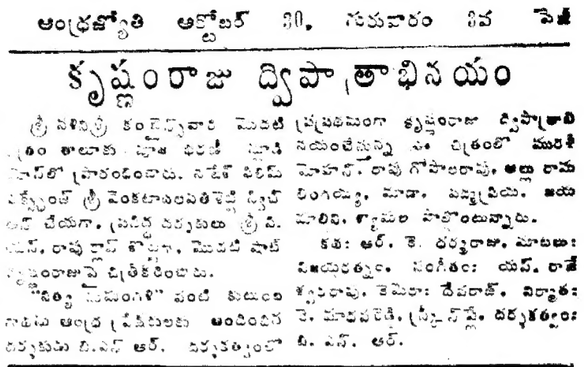

"చిత్రజ్యోతి"

నుండా ఆంధ్రలో "థ్రిల్" కలిగిస్తానంటుంది.

ఇంటికి వెళ్ళిన మధుకు తల్లిదండ్రులు కొందరు పెళ్ళికూతుళ్ళ ఫొటోలు నిచ్చి, వారిలో ఒకరిని ఎంచుకోమంటే, అందులో దుర్గా ఫొటోను చూచి, ఆమె తనకు కలిగిస్తానన్న "థ్రిల్" అదే అనుకుని, ఆ ఫొటోలోని అమ్మాయిని చేపుకొనడానికి అంగీకరిస్తాడు.

కాని, తీరా పెళ్ళిసమయంలో ఆసలు దుర్గ, ఆమె తండ్రి వస్తాడు. అంతేకాదు, మధుకు తన కూతురునిచ్చి పెళ్ళిచేయాలని కోరుతున్న అతని చేతిత్తి గంగమ్మ వస్తుంది.

అక్కడినుంచి కథ అనేక మలుపులు తిరిగి, చివరికి ఇద్దరు దుర్గలలో ఏ దుర్గ వివాహమాడుతుందన్నది చిత్రంలో చూడాలి.

ఈ చిత్రంలో మధుగా హీరో కృష్ణ నటన కొత్తపుక్కిలో సాగగా, దుర్గగా సి. కనకదుర్గగారు విజయనిర్మల ద్విపాత్రాభినయం ప్రత్యేకాకర్షణ. ఎల్లెటూరి అమాయకురాలుగా ఆమె నటన మెరపురానిది. అల్లరాడలింగయ్య, ఛాయాదేవిల "విలనిజం" ఉచ్చస్థాయిలో వుంది.

హాస్యం, సస్పెన్స్, థ్రిల్ వున్న ఈ చిత్ర దర్శకుడు శ్రీ డి. ఎస్. ప్రకాశరావు, ఆంధ్రలో రమురామ్ పిక్చర్స్, సీడెడ్‌లో నవరాత్, నైజాంలో శ్రీ తారకరామా విడుదల.

ఆకాశవాణి

విజయవాడ, అక్టోబరు 31

మ॥ 11-45 అయస్కాంత తత్వం. 12.05 విస్తార చిట్టి : క్లారినెట్. 1-25 చిత్రతరంగిణి. 1-30 'సత్యభామ' సంగీత రూపకం. రచన: రావూరి పద్మావతి. సంగీతం: శ్రీరంగం గోపాలరత్నం. సా॥ 7-15 వాల్ ఉత్పత్తి పెంచడం ఎలా? టి. రామచంద్రరావుతో సంభాషణ. 8-05 చిత్రతరంగిణి.

హైదరాబాద్— ఎ

ఉ॥ 6-40 సూక్తిముక్తావళి: పేర్ బాబ్జీస్. 7-25 చిత్రసీమ. 8.20 ఎస్. ఎల్. ఎస్. శాస్త్రి: వయోలిన్. సా॥ 6-30 'జీవితాకాయం' బుర్రకథ సమర్పణ: బి. రత్నం బృందం. 7-45 చిత్రసీమ. 8-30 లలిత సంగీతం: పి. వీరమణి. 9-15 వృంద్యగ్రతయం: మదురై టి. శ్రీనివాసన్. పి. రామారావు. యల్లా వెంకటేశ్వరరావు. 9-30 ద్వారం మంగతాయారు: వయోలిన్.

హైదరాబాద్ — బి

ఉ॥ 7-05 సుగమసంగీత: బి. సుబ్రహ్మణ్యం. 7-50 ముగింపు ఏమిటి? స్కెచ్ రచన: టి. సుధారాణి. 9.0. రోషనారిమాలీ: గాత్రం.

సా॥ 6-10 బి. శివరాం: వీణ. 7-05 తప్పు కథానిక రచన: టి. వి. కుమారీకుమ్మ. 'వర్షగీత': సి. యూర్పీ లక్ష్మి. 8-35 సుగమ సంగీత: ఎస్. కె. ఓరూ. ఉషా బంధన్.

విశాఖపట్నం

ఉ॥ 7-25 మైసూరు బి. రాజా అయ్యంగార్: గాత్రం. మ॥ 12-05 మధు మంజరి.

కడప

ఉ॥ 7-45 చిత్రాల సుబ్రహ్మణ్యం వీణ: గాత్రం. మ॥ 1-10 చిత్రజగత్తు. సా॥ 8-30 "వా దేవిలంలో మధుర క్షణాలు": ప్రసంగం.

మద్రాస్—బి

మ॥ 12-40 కార్నాటక శాస్త్రం నుంచి దేహులలం: సంగీతశాస్త్రక ప్రసంగం: పి. యుగాంధి. 1-05 పాశ్చాత్య సంగీతం. సా॥ 8-30 ఆర్. కె. సూర్యనారాయణ: వీణ. 9.30 వాన్‌పర్ అండ్ కె ఎమిలీ: సమకాలీన మార్గం ఎలా? డాక్టరు డి. పి. శాస్త్రి ప్రసంగం.

ద్వారకా తిరుమల

శ్రీ వేంకటేశ్వరస్వామి దేవస్థానం

నిత్య అర్జిత కళ్యాణ ప్రారంభము

పశ్చిమగోదావరి జిల్లా ద్వారకా తిరుమల (చిన్న తిరుపతి)లో వేంచేసియున్న శ్రీ వేంకటేశ్వరస్వామి, శ్రీ అలివేలు మంగాయార్లకు భక్తుల కోరికపై స్వస్తిశ్రీ చంద్రమాన రాక్షసనామ సం॥ కార్తీక శు॥ 3 సోమవారం (10-11-1975) శ్రవణా నక్షత్రయుక్త దనుర్లగ్న పుష్కరాంశ మందు ఉ॥ గం. 10-32 నిముషాలకు అర్జిత నిత్యకళ్యాణములు ప్రారంభింపబడునని యావన్మంది భక్తులకు తెలియపర్చుటకు సంతసించుచున్నాము. నిత్య కళ్యాణ అర్జితము 1 కి॥ రు. 250/-లు. గురుదోత్సవము 1 కి॥ రు. 50/-లు చెల్లించి విడివిడిగానిని, రెండు కలిసిగాని గృహస్థులు జరిపించుకోవచ్చును. నిత్య కళ్యాణ, గురుదోత్సవములు జరిపించుకొనదలచిన గృహస్థులు దేవస్థానము ఆఫీసులో ముందుగా సొమ్ము చెల్లించి శ్రీవారి సేవలకు సమయ నిర్ణయములు పొందవలసి యున్నది. ఈ నిత్య అర్జిత కళ్యాణములు ప్రతి గృహస్థు జరిపించుకుని శ్రీవారి కరుణా కటాక్షములు పొంది తరింపదురుగాక.

డి. ఎస్. శాస్త్రి,
అసిస్టెంటు కమిషనరు &
ఎగ్జిక్యూటివ్ ఆఫీసరు.

ద్వారకా తిరుమల
తేది 27-10-1975

రేపే విడుదలలు!

ఉదయం ఆటలో

1. అప్సరసినిమా హౌస్ ఎ. సి. — విజయవాడ
2. నాజ్ అప్సర ఎ. సి. — గుంటూరు
3. గీత్ ఎ. సి. — విశాఖపట్నం
4. అశోక్ మహల్ — రాజమండ్రి
5. సినిమా మెజిస్టిక్ — కాకినాడ
6. రంగ్ మహల్ — నెల్లూరు
7. స్వరాజ్ టాకీస్ — తెనాలి
8. శ్రీ గోపాలకృష్ణా టాకీస్ — ఏలూరు
9. యస్.సి యస్. థియేటర్ — విజయనగరం
10. కృష్ణ కిశోర్ టాకీస్ — మచిలీపట్టణం
11. సత్య కృష్ణ ప్యాలెస్ — భీమవరం
12. శ్రీ గంగా మహల్ — గుడివాడ
13. శ్రీసత్యనారాయణపిక్చర్‌ప్యాలెస్-అనకాపల్లి
14. వెంకటేశ్వరడీలక్స్‌థియేటర్-అమలాపురం
15. రామ్‌తులసి థియేటర్ — తాడేపల్లిగూడెం
16. శ్రీనివాస డీలక్స్‌థియేటర్— ఒంగోలు
17. గజలక్ష్మి ప్యాలెస్ — పాలకొల్లు
18. రహమతీయ పిక్చర్‌ప్యాలెస్ — కడప
19. వెరైటీ టాకీస్ — కర్నూలు
20. శ్రీ రఘువీర టాకీస్ — అనంతపురం
21. వెంకటేశ ఎ. సి. — హైదరాబాద్
22. మీరా — హైదరాబాద్
23. ప్యారడైజ్ — సికిందరాబాద్
24. నవీన్ థియేటర్ — వరంగల్
25. అశోక్ టాకీస్ — నిజామాబాద్

త్వరలో

26. ప్రతాప్ టాకీస్ — తిరుపతి

చలం సమర్పించు
శ్రీసారథి చలం కంబైన్స్

తూర్పుగోదావరి జిల్లా హక్కుదారులు: శ్రీ కృష్ణా పిక్చర్స్ పిఠాపురం
పశ్చిమ గోదావరి జిల్లా హక్కుదారులు: దేవి ఎంటర్‌ప్రైజెస్, ఏలూరు.

రాష్ట్రంలో పంచాయతీరాజ్ సర్వీసు ఏర్పాటు ప్రతిపాదన

—మంత్రి శ్రీ ఎల్. లక్ష్మణదాసు వెల్లడి

("ఆంధ్రజ్యోతి" విలేకరి)

కర్నూలు, అక్టోబరు 29— ప్రస్తుతం వున్న ఉద్యోగులలో పంచాయతీరాజ్ సర్వీసును ఏర్పాటు చేయాలని సంకల్పించామనీ, అందువల్ల ప్రస్తుతం ఈ శాఖలో పనిచేస్తున్న ఉద్యోగులు తిరిగి తమ పూర్వపు శాఖలకు వెళ్ళిపోవలసి వస్తుందని భావించవలదని పంచాయతీరాజ్ మంత్రి శ్రీ లుకలాపు లక్ష్మణదాసు పేర్కొన్నాడు.

ఆంధ్ర పంచాయతీరాజ్ వర్క్స్ ఇన్‌స్పెక్టర్ గింగా మజ్దూర్ రోలర్ డ్రైవర్స్, క్లీనర్స్ యూనియన్ కు మొన్న ఇక్కడ ప్రారంభోత్సవం చేస్తూ, ఇతర శాఖల ఉద్యోగులు అనుభవిస్తున్న సౌకర్యాలన్నింటిని పంచాయతీరాజ్ ఉద్యోగులకు కూడా వర్తింపజేయగలమని ఆయన చెప్పాడు.

ఈ సభకు అధ్యక్షత వహించిన యూనియన్ అధ్యక్షుడు శ్రీ సి. హెచ్. సుబ్బారావు మాట్లాడుతూ, అందరూ యూనియన్‌లో చేరి దాన్ని బలపరిచాలని కోరాడు.

కృష్ణాజిల్లా శాఖ కార్యదర్శి శ్రీ బి. సుబ్బారావు ఒక మెమొరాండం సమర్పిస్తూ పంచాయతీరాజ్ ఉద్యోగులను సాంకేతిక, సాంకేతికేతర సిబ్బందిగా రెండు తరగతులుగా మాత్రమే వర్గీకరించాలని విజ్ఞప్తి చేశాడు. ప్రొమోషన్లు, కుటుంబ పెన్షన్ల విషయంలో పంచాయతీరాజ్ ఉద్యోగులకు ఇతర శాఖలలోని ఉద్యోగులతో సమానంగా చూడాలని ఆయన కోరాడు.

యూనియన్ ప్రధాన కార్యదర్శి శ్రీ ఎం. వెంకటరామయ్య ఎనిమిది అంశాల కోర్కెల పత్రాన్ని సమర్పిస్తూ, తమ కోర్కెల గురించి మంత్రికి వివరించాడు.

అల్లగడ్డ ఎం.ఎల్.ఎ. శ్రీ ఎస్. వి. సుబ్బారెడ్డి మాట్లాడుతూ పంచాయతీరాజ్ ఎక్కువ నిధులు కేటాయించాలనికోరాడు.

యూనియన్ వైస్ ప్రెసిడెంట్ శ్రీ వై. నారాయణరెడ్డి వందన సమర్పణ చేశాడు.

గ్రామాలలో బ్రాంచీల ఏర్పాటును ఐదు జాతీయ బ్యాంకుల అంగీకారం

ఒంగోలు సభలో రాష్ట్రమంత్రి శ్రీ పి. రంగారెడ్డి వెల్లడి

("ఆంధ్రజ్యోతి" విలేకరి)

ఒంగోలు, అక్టోబరు 29— వాణిజ్య బ్యాంకులు గ్రామాలలోనికి సహకార సంస్థలద్వారా కల్పించే పరపతి సౌకర్యాలను విస్తరించేందుకు ఒక ప్రతిపాదనను ప్రభుత్వం పరిశీలిస్తున్నట్టు రాష్ట్ర ఆర్థిక మంత్రి శ్రీ పిడతల రంగారెడ్డి ఇక్కడ జరిగిన మార్కెటింగ్ ఫెడరేషన్ జిల్లా శాఖ కోఆపరేటివ్ ఉద్యోగుల నిర్వాహకుల శిక్షణ కార్యక్రమం ప్రారంభోత్సవంలో మాట్లాడుతూ తెలిపాడు. వాణిజ్య బ్యాంకులు మూడువందల కోట్ల అప్పాన్సు ఇస్తుంటే సహకార సంస్థలు 50 కోట్ల రూపాయలు మాత్రం అప్పాన్సుగా ఇస్తున్నాయని ఆయన చెప్పాడు.

జాతీయమైన బ్యాంకులలో అయిదు బ్యాంకులు గ్రామీణ ప్రాంతాలలో తమ శాఖలను ప్రారంభించడానికి సమ్మతి తెలిపాయని, వాటిలో ఒకటి రాష్ట్రంలో వంద బ్రాంచీలను ఏర్పాటుచేస్తున్నదని మంత్రి శ్రీ పి. రంగారెడ్డి తెలిపాడు.

ప్రతిబ్రాంచిని గ్రామం కోఆపరేటివ్ స్టోర్స్‌లతో జోడించి ఆ సంస్థలద్వారా గ్రామీణప్రాంతాల ప్రజలకు వ్యవసాయ, తదితర ఋణాలను ఇవ్వడం జరుగుతుందని ఆయన తెలిపాడు.

ప్రజలు అందరిని సహకార సంస్థ కిందకు తీసుకొనివస్తామనికాక ఒక అభిప్రాయాన్ని కలిగించే విషయం గురించి రాష్ట్ర ప్రభుత్వం యోచిస్తున్నట్టు ఆయన చెప్పాడు.

సభకు ఫార్వర్డ్ బ్లాక్ సభ్యుడు శ్రీ సి. వెంకటరెడ్డి అధ్యక్షత వహించాడు.

తొలుత జిల్లా బ్రాంచి మేనేజరు శ్రీ గోపాలరెడ్డి సభికులకు స్వాగతం చెప్పాడు.

సభకు సబ్ కలెక్టరు శ్రీ వి. ఎస్. సంబశివ, అధికారులు, అనధికారులు హాజరైనారు. 50 మంది విలేజ్ సొసైటీ అధ్యక్షులు శిక్షణపొందుతున్నారు.

పెద్దాపురం కళాశాల విద్యార్థుల ఆదర్శకృషి

("ఆంధ్రజ్యోతి" ప్రతినిధి)

కాకినాడ, అక్టోబరు 29— జాతీయ సేవా పథకం కింద తూర్పు గోదావరి జిల్లా పెద్దాపురం మహారాణి కళాశాల విద్యార్థులు 40 మంది హిందీ టీచర్స్, ఎన్. సీ. సీ. యూనిట్ నిర్వాహకులు శ్రీ ఎస్. రామమూర్తి పర్యవేక్షణలో ఇటీవల పదిరోజులపాటు పెద్దాపురానికి అరుమైళ్ళదూరానవున్న రాజావులపల్లిలో రోడ్డువేసే కార్యక్రమాన్ని, కళాశాల సమీపాన నిరోధక ఇంజక్షన్లు, హరిజన వాడల పారిశుద్ధ్యం, బహుళజనియంత్రణ పథకాల ప్రచారం, శక్తి పథకాన్ని నిర్వహణ మొదలయిన వివిధ సామాజిక సేవా కార్యక్రమాలలో పాల్గొన్నారు.

కార్యక్రమంలో భాగంగా రాజావులపల్లిలో ఈ విద్యార్థులు నలుగురు వరుసగల రోడ్డును ఇరువైపులా డ్రయినేజ్‌తో సహా నిర్మించారు. హరిజనవాడలో కూడా రోడ్డును నిర్మించారు.

వర్షాలు పడినా మొక్కవోని దృఢదీక్షతో కృషిచేసిన పెద్దాపురం కళాశాల విద్యార్థుల సేవానిరతికి గ్రామస్థులు పరవశులయింది. వారికి తమ పూర్తి సహకారాన్ని అందించారు.

కార్యక్రమాన్ని ఎస్. పి. పి. పాల్ (శ్రీ ఎన్. వెంకటేశ్వరరావు ప్రారంభించగా ముగింపు సభలో పెద్దాపురం ఆర్. డి. ఓ. శ్రీ ఎం. రామమూర్తి ముఖ్య అతిథిగా పాల్గొన్నారు. రంగంపేట బి. డి. ఓ. శ్రీ బి. రామకుహారి ప్రసంగించారు.

కాట్రావులపల్లి పంచాయతీ సర్పంచ్ శ్రీ ప్రసాదరావు విద్యార్థులకు కృతజ్ఞతలను తెలిపారు.

కాకినాడ-రాజమండ్రి సూపర్ డీలక్స్ బస్సులు

("ఆంధ్రజ్యోతి" ప్రతినిధి)

కాకినాడ, అక్టోబరు 29— కాకినాడ-రాజమండ్రి మధ్య సూపర్ డీలక్స్ బస్సు సర్వీస్, 24 గంటల సర్వీసును త్వరలో ప్రారంభించగలమని ఆంధ్రప్రదేశ్ రోడ్డు రవాణా సంస్థ విశాఖపట్నం డివిజనల్ మేనేజరు శ్రీ మల్లన్న వెల్లడించాడు.

ఆయన మొన్న ఇక్కడ జరిగిన కాకినాడ ప్రయాణికుల సంఘం సమావేశంలో మాట్లాడుతూ, కాకినాడ-భీమవరం సర్వీసును, కాకినాడ-ఉదురు సర్వీసులను త్వరలో ప్రారంభించనున్నట్లు వెల్లడించాడు.

సభకు రాష్ట్ర ప్రయాణికుల సంఘం కార్యదర్శి శ్రీ ఎస్. ఎస్. కృష్ణాజీ అధ్యక్షతవహించగా కాకినాడ నాయుడుపేట మధ్య మినీ బస్సులను ప్రవేశపెట్టాలనికోరారు. కాకినాడలో ఆర్. టి. సి. బస్సుస్టాండ్‌ను పట్టణం మధ్యలో ఏర్పాటుచేయాలని అయన సూచించారు.

ఈ సమావేశంలో శ్రీ కందా అప్పారావు, శ్రీ త్యోతులూప్పారావు, శ్రీ పి. వి. ఛాకో, శ్రీ యద్దనపూడి సూర్యనారాయణమూర్తి ప్రభృతులు ప్రసంగించారు.

అన్నవరం పంచాయతీ సమితి సమావేశం

రజతోత్సవాల కార్యక్రమం నిర్ణయం

("ఆంధ్రజ్యోతి" విలేకరి)

తుని, అక్టోబరు 29— అన్నవరం పంచాయతీ సమితి రజతోత్సవాలు మొన్న ఇక్కడ సమితి అధ్యక్షుడు శ్రీ డి. వి. జగన్నాథరాజు అధ్యక్షతన జరిగాయి.

పంచాయతీరాజ్ రజతోత్సవాల సందర్భంలో ఆ ఉత్సవాలకు ప్రతి పంచాయతీ నూరు రూపాయలు అర్పుచేయవచ్చునని ఆయన చెప్పాడు.

సమితిలో కనీసం 1500 ఎకరాలలో ధాన్య సాగుచేయాలని సంకల్పించినట్టు బి. డి. ఓ. శ్రీ కె. ఎస్. రామరాజు చెప్పాడు. అందుకు అరు లక్షల రూపాయలు ఋణంగా ఇవ్వనున్నట్టు ఆయన తెలియజేశాడు.

విస్తరణాధికారి శ్రీ ఎ. లక్ష్మీపతిరాజు మాట్లాడుతూ, సమితిలోని 49 పంచాయతీలలో చేపట్టనున్న కార్యక్రమాలగురించి వివరించాడు. పంచాయతీరాజ్ రజతోత్సవాల సందర్భంలో ప్రధాని ఆర్థిక సహకారం గురించి ప్రజలకు వివరించాలని ఆయన కోరాడు.

పంచాయతీ కార్యాలయ భవనాలు, స్కూల్ భవనాల నిర్మాణాన్ని చేపట్టాలని ఆయన సూచించాడు.

నవంబరు 10 వ తేదీనుంచి 14 వ తేదీవరకు విద్యార్థుల సభలు, యువజనుల క్రీడాదినం ఏర్పాటుచేయాలని, 15 నుంచి 19 వ తేదీవరకు మహిళా సంక్షేమ కార్యక్రమాలు చేపట్టాలని ఈ సమావేశంలో నిర్ణయించారు.

విజయనగరంలో లయన్స్‌క్లబ్ ఉచిత నేత్ర చికిత్సాశిబిరాన్ని ప్రారంభిస్తున్న రాష్ట్ర వైద్య, ఆరోగ్య సంఘం సభ్యురాలు డాక్టర్ బి. కళావతి (ఎం. ఎల్. ఎ.). ఎడమనుంచి క్లబ్ అధ్యక్షుడు, శ్రీ బి. గోపాలరావు జిల్లా కలెక్టర్ శ్రీ కె. జయధారతరెడ్డినికూడా ఫొటోలో చూడవచ్చు

కడప జిల్లా గ్రామంలో మూడు తుపాకులు, ఏడు బాంబుల స్వాధీనం

("ఆంధ్రజ్యోతి" విలేకరి)

కడప, అక్టోబరు 29— కమలాపురం సర్కిల్‌లోని చెండ్లిమర్రి పోలీసు సబ్ ఇన్‌స్పెక్టరు గత మంగళవారంనాడు పీరిపూత గ్రామంలో ఏర్పుగురిని అరెస్టు చేసి ఒక ఎస్.బి.బి.ఎల్. తుపాకిని రెండు నాటు తుపాకులను, ఏడు బాంబులను స్వాధీనం చేసుకొని అక్కడ చెప్పదగిన జరుగకుండా దాన్ని తప్పించారు. గత రాత్రి జిల్లా పోలీసు సూపరింటెండెంట్ శ్రీ ఎ. వి. రాజన్‌కు అందిన అధికార సమాచారంబట్టి తెలుస్తున్నది.

పిల్లలకు ఉచిత వైద్యం

సత్తుపల్లి, అక్టోబరు 29— ఖమ్మం జిల్లా సత్తుపల్లిలోని ప్రభుత్వాసుపత్రిలో వచ్చేనెల తొమ్మిదవ తేదీన హైదరాబాద్ నీలోఫర్ ఆసుపత్రిలోని శిశు చికిత్సా నిపుణుల బృందంవారు డాక్టర్ వై. ఆర్. రెడ్డి ఆధ్వర్యాన శిశువులకు సంభవించే వ్యాధులకు ఉచిత వైద్యం చేస్తారని శిశు ఉచిత శిబిరం సమావేశకర్త సత్తుపల్లి ఆసుపత్రి డాక్టరు శ్రీ ఎం. రామాచారి తెలియచేశాడు.

సేవా సంస్థల ఆధ్వర్యాన భారీ కార్యక్రమాలు

విజయనగరంలో శ్రీ కె. జయధారతరెడ్డి సూచన

("ఆంధ్రజ్యోతి" విలేకరి)

విజయనగరం, అక్టోబరు 29— రాష్ట్ర వైద్య ఆరోగ్య సంఘం సభ్యురాలు, ఎం. ఎల్. ఎ. డాక్టరు శ్రీమతి బి. కళావతి మొన్న స్థానిక లయన్స్ క్లబ్ ఆధ్వర్యాన వాల్‌భాగ్ ఆవరణంలో వారం రోజులు పాటు నిర్వహించే ద్వితీయ ఉచిత నేత్ర చికిత్సా శిబిరానికి ప్రారంభోత్సవం చేశారు.

ఈ సందర్భంగా జరిగిన సభకు క్లబ్ ప్రెసిడెంట్ శ్రీ బి. గోపాలరావు అధ్యక్షత వహించారు.

సేవా సంస్థలు వైద్య సహాయాన్ని తమ కార్యక్రమంలో ముఖ్యమైన భాగంగా ఎంచుకొని గ్రామీణ వైద్యసౌకర్యాలను పెంచుగలవని, పాడికోసం మరింత సౌమ్యుడు పెచ్చించడానికి భూమి కోవలెనని డాక్టరు కళావతి విజ్ఞప్తి చేశారు.

సభలో ముఖ్య అతిథిగా పాల్గొన్న విశాఖ జిల్లా కలెక్టరు శ్రీ కె. జయధారతరెడ్డి సేవా సంస్థలు ఒకే బాటలో నడుస్తున్న తమ కార్యక్రమాల మూలసూత్రాలను పాటిస్తుకొని, సమాజంలో ఆర్థిక సంస్థాగత అసమానతలను చూపగల సేవా కార్యక్రమాలను చేపట్టడం ఎలా తమ దృష్టిని మళ్ళించవలసిన సూచించారు.

ఈ నేత్ర చికిత్సా శిబిరానికి చుట్టుపట్ల గ్రామీణ ప్రాంతాల వారికి కాకపట్టిమ బెంగాల్, ఒరిస్సా, మధ్యప్రదేశ్ రాష్ట్రాలనుంచి కూడా వేలమంది రావడం తమను ముగ్ధులను చేసినదని శ్రీ జయధారతరెడ్డి ప్రశంసించారు.

లయన్స్ క్లబ్ మాజీ గవర్నరు శ్రీ టి. పి. గోయంకా తమ క్లబ్బు చేపట్టిన అభివృద్ధి కార్యక్రమాలను వివరించారు.

డాక్టరు జి. రామలింగేశ్వరి తమ బృందంతో అరుణాచల ప్రదేశ్, మేఘాలయ రాష్ట్రాలను సందర్శించి, నేత్ర చికిత్సా శిబిరాలను నిర్వహించి వస్తున్నట్టు వెల్లడించారు. అంతకుముందు శ్రీ డి. ఎల్. సత్యనారాయణ స్వాగతంపలికారు.

సభలో శ్రీయుతులు ఎం. వేణుగోపాల్, పి. సుబ్బారావు, వి. వై. సంబశివుడు, ఎస్.ఎన్.శాస్త్రి, ఎన్. అప్పలరాజు, బి. సి. హెచ్. వెంకన్న, ఇంకా అనేకమంది తమ్మసందించారు.

అమలాపురం హైస్కూల్ మాజీ హెడ్మాస్టర్ మృతి

అమలాపురం, అక్టోబరు 29— తూర్పు గోదావరి జిల్లా అమలాపురం హైస్కూలు మాజీ ప్రధానోపాధ్యాయులు శ్రీ తమిరిశాడి యజ్ఞేశ్వర సోమయాజులు నిన్న తెల్లవారుజామున ఇక్కడ మరణించారు.

ఈయన వయస్సు 69 సంవత్సరాలు. శ్రీ సోమయాజులు మృతిపట్ల సంతాప సూచకంగా జడ్. పి. హైస్కూలును నిన్న మూసివేశారు.

వర్గీకృత ప్రకటనలు

అమ్మకము

గుంటూరుజిల్లా ప్రజలకు గొప్పతనకొరకు సన్ ప్రైకా, ప్రైవేటు, పర్సనల్ గొప్ప తగ్గింపుధరలలో అమ్మబడును. శ్రీనివాస ఇండస్ట్రీస్, కన్యకాపరమేశ్వరి గుడివద్ద, గుంటూరు-3.

ప్రకటన

A. P. Public Service Commission Exams All revious years Question Papers of our and other states also on all Subjects for Group I services Above 500 Pages Rs. 21/- (postage Rs 3/ extra) Limited copies. Order immediately.

పంచాయత్ ఎడ్యుకేషన్స్,
(మదర్ ఇండియా ప్రెస్)
చెట్టాబజార్, హైదరాబాద్-2.
ఫోన్ : 52870

వేలము నోటీసు

రేపల్లె మునిసిపాలిటీ

ఇందుమూలముగా యావన్మంది ప్రజలకు తెలియజేయునది మేమనగా రేపల్లె పురపాలక సంఘంవారికిచెందిన 5వ వార్డులో ఆలపాటి భవనము 14 వ వార్డును నాధీనము చేసిన తేదీనుండి ది 31-3-1980 వరకు వ్యాపారము చేసికొనుటకు గుత్తకు యిచ్చుటకుగాను రేపల్లె మునిసిపల్ కమిషనర్ & స్పెషల్ ఆఫీసరు గారి చే ది 12-11-1975 వ తేదీ సాయంత్రము 5-00 గంటలకు మునిసిపల్ ఆఫీసు వద్ద బహిరంగముగా పాటను పెట్టుటకు నిశ్చయించుటలో వారానికి పదినిముషాలు ముందుగా రు. 100/-లు దరావతు చెల్లించి నెం. 181 ది. 23-10-75 వ తేదీగల నెం. 181 రు కౌన్సిల్‌వారి తీర్మానమ్మలో ఆమోదించిన షరతులు (వివరము లభ్యము) ప్రకారము పాటలో పాల్గొనవలెను. యితర వివరములు, పాట షరతులు ఆఫీసు పనిచేయు వేళలలో వచ్చి తెలిసికొనవచ్చును.

(సం) S రామమోహనరావు,
రేపల్లె 27-10-75 } కమిషనర్ & స్పెషల్ ఆఫీసర్,
రేపల్లె మునిసిపాలిటీ.

8 లక్షలు విలువచేసే రోజ్‌వుడ్ అక్రమ రవాణా

—సీలేరు, చింతపల్లి అటవీ ప్రాంతంలో

("ఆంధ్రజ్యోతి" ప్రతినిధి)

ఒంగోలు, అక్టోబరు 29— సీలేరు, చింతపల్లి అటవీ ప్రాంతంలో ఎనిమిది లక్షల రూపాయల విలువచేసే రోజ్‌వుడ్ గిల్లలు అయినట్టు తెలుస్తున్నది.

సర్వేపట్టం మీదుగా ఈ రోజ్‌వుడ్ తూర్పు, పశ్చిమ గోదావరి జిల్లాలకు అక్రమ రవాణా అవుతున్నట్టు నిర్దిష్ట సమాచారాల ద్వారా తెలుస్తున్నది. ఈ కేసుకు అనితి నిరోధకశాఖ అప్పగించారు. వారు ప్రస్తుతం దీనిపై దర్యాప్తు జరుపుతున్నారు.

మార్కాపురం డివిజన్‌లోని పెద్దదోర్నాల గిరిజన అటవీ ప్రాంతాలలో అటవీ పెంపకం కార్యక్రమం కింద పెదురు, నీల్గిరీస్, యూకలిప్టస్ వృక్షాల పెంపకం సమితం కేంద్ర ప్రభుత్వం కొన్ని గ్రాంటు మంజూరు చేసినట్టు తెలుస్తున్నది. అయితే ఈ గ్రాంటు మంజూరు చేయడం జరిగింది కాని అక్కడ మొక్కల అసలవాన్ను కూడా లేవు అని ఆ వర్గాలు పేర్కొన్నాయి.

పాడేరు గిరిజనప్రాంతంనుంచి వనస, సంపంగి, గారివెర్కు, పట్టికర్ర దొంగతనంగా రవాణా అవుతున్నట్టు కూడా ఆరోపించబడింది. బొగ్గుకర్రకు రకానికి పదిచేల రూపాయలు ఖరీదుచేసే వీటిని రెండు, మూడు లారీలలో ప్రతి రోజూ అక్రమంగా రవాణా చేస్తున్నట్టు కూడా ఆరోపించబడింది.

అటవీశాఖ అధికారులు ఈ అక్రమ రవాణాను అత్యగిండడానికి ప్రయత్నించగా ఒక రాజకీయ పార్టీకి చెందిన స్మగ్లర్ హారెస్ట్ గార్డులను కొట్టినట్టు తెలుస్తున్నది. ఈ అక్రమ వ్యవహారాలలో ఫారెస్టు అటవీ సర్కిలు కూడా భాగం వున్నట్టు కూడా ఆరోపణలు వున్నాయి.

స్టేషన్లను
పరిశుభ్రంగా వుంచేందుకు
మాకు తోడ్పడండి

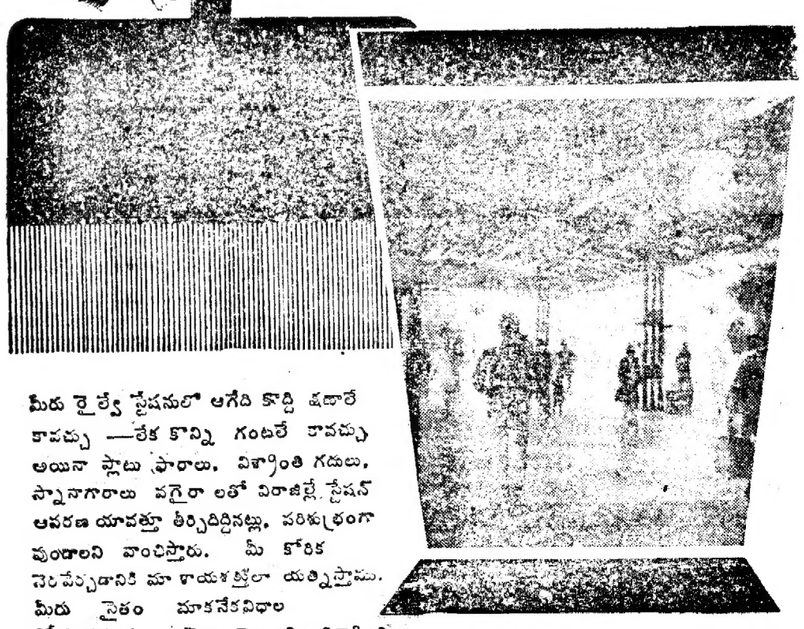

మీరు రైల్వే స్టేషనులో ఆగేది కొద్ది సేపటికే కావచ్చు —లేక కొన్ని గంటలే కావచ్చు అయినా ప్లాటు ఫారాలు, విశ్రాంతి గదులు, స్నానాగారాలు వగైరా లతో విరాజిల్లే స్టేషన్ ఆవరణ యావత్తూ తీర్చిదిద్దినట్లు, పరిశుభ్రంగా వుండాలని వాంఛిస్తారు. మీ కోరిక నెరవేర్చడానికి మా శాయశక్తులా యత్నిస్తాము. మీరు సైతం మాకనేకవిధాల తోడ్పడగలరు. చెత్త, చెదారాన్ని విశ్రాంతి గదుల్లో, ప్లాటుఫారంపై వదలక చెత్తకుండీలలో వేయవచ్చు. స్టేషన్ ఆవరణ అపరిశుభ్రంగా వుంటే అపనికై నియుక్తులయిన రైల్వే స్వీపర్ల సేవకై అడగండి.

మన స్టేషన్లను పరిశుభ్రంగా వుంచడానికి మీతోడ్పాటు మాకు సహకరిస్తుంది.

అగ్నేయ రైల్వే

ఆంధ్ర ప్రదేశ్ ప్రభుత్వము

(ప్రజాపనుల శాఖ) వంశధార ప్రాజెక్టు

టెండరు నోటీసు

నెం. 28/75-76 తేదీ 18-10-75

ఈ క్రింద నుదహరించిన పనులు చేయుటకు మూడవ తరగతి మరియు అ పై తరగతి రిజిస్టర్ కంట్రాక్టరుండి మరియు పేరుపొందిన సంస్థల నుండియు విధిత పారములలో సూపరింటెండింగ్ ఇంజనీరు (P.W.D) శ్రీకాకుళం సర్కిల్, శ్రీకాకుళంవారి కార్యాలయములో తే 2-12-75 వ నాడు రాత్రి 4-00 వరకు స్వీకరించిన టెండర్లు కోరబడుచున్నవి.

క్రమ సంఖ్య	పని పేరు	టెండరు ఫారముల ధర	ధరావతు	టెండరు ఫారముల ధర అమ్మకపు వన్నులో సహా	టెండరు ఫారముల ధర అమ్మకపు వన్నులో సహా	టెండరు ఫారముల ధర అమ్మకపు వన్నులో సహా	టెండరు ఫారముల ధర అమ్మకపు వన్నులో సహా	టెండరు ఫారముల ధర అమ్మకపు వన్నులో సహా
1	2	3	4	5	6	7	8	9
1.	వంశధార ప్రాజెక్టు : ఎడమ (ప్రధాన కాలువ) పైన మై 11-5-173 (19-231 కి. మీ.) వద్ద అందు బన్నులు కట్టుట గురించి	రూ. 4350/-	రూ. 2300/-	లంప్సం	రూ. పై. 86	46-35	24-11-1975	24-11-1975 సాయంత్రం 5 గంటలు

పెండిల్లు సూపరింటెండింగ్ ఇంజనీరు (P.W.D.) శ్రీకాకుళం సర్కిల్, శ్రీకాకుళంవారి కార్యాలయములో తే 2-12-75 వ సాయంకాలము గం॥ 4-00 లకు అందునట్లుగా పంపవలెను. పెండిల్లు అదేరోజున సాయంకాలము గం 4-30 లకు హాజరైన పెండరుదారు లేక వారి ఏజెంట్లు సమక్షములో తెరువబడును.

పనికి సంబంధించిన పెండరు ఫారములు సూపరింటెండింగ్ ఇంజనీరు వారి కార్యాలయములో పనిచేయు వేళలయందు తే 24-11-75 వ తేదీ మంది తే 29-11-75 వ తేదీ వరకు (ఆదివారము మినహాయించి ఐదు పైసలు) మూల్యము చెల్లించి డిమాండు డ్రాఫ్టుద్వారా అసిస్టెంట్ వి అండ్ అకౌంట్సు ఆఫీసరు, వంశధార ప్రాజెక్టు, శ్రీకాకుళం వారికి పెండునట్లుగా స్టేట్ బ్యాంకులో సమర్పించి డ్రాఫ్టును దరఖాస్తులకు జతపరచి పొందవచ్చును. డిమాండు డ్రాఫ్టు లేని దరఖాస్తులు చిల్లర నేరపు పెండరు ఫారములు పోస్టుద్వారా పంపబడవు. పెండరు ఫారములు పెండరుదారు స్వయంగా ఈ కార్యాలయములో పొందవలెను.

పెండరు ఫారములను చిల్లరపెడి మొత్తం రు 40-00 పై. లు ఎట్టి పరిస్థితులలోను వాపసు ఇవ్వబడదు.

పెండరు ఫారములను దరఖాస్తు తేది 24-11-75 లోపు అందునట్లుగా పంపవలెను. సాధారణముగా తేది 24-11-75 దాటి చేరిన దరఖాస్తులు అంగీకరింపబడవు. దరావతు సొమ్ము అసిస్టెంట్ వి అండ్ అకౌంట్సు ఆఫీసరు, వంశధార ప్రాజెక్టు, శ్రీకాకుళంనకు చెందునట్లుగా డిమాండు డ్రాఫ్టు రూపములో అంగీకరింపబడును. మరియు 4 వ కాలములో తెలుపబడిన సొమ్ము ఏ షెడ్యూల్డు బ్యాంకులోగాని లేక కోషాధికారి చేయబడిన ఏ ఇతర బ్యాంకులోనైనను పరిపూర్ణ పారములో పొందిన బ్యాంకు గ్యారంటీ, అగ్రిమెంటు తేదీనాటికు సమర్పించిన ఇవ్వవలయును.

సూపరింటెండింగ్ ఇంజనీరు (పి. డబ్ల్యు. డి.) శ్రీకాకుళం సర్కిల్, శ్రీకాకుళం వారికి కొన్ని లేక అన్ని టెండర్లను కారణము తెలియజేయు నవసరము లేకుండగనే తిరస్కరించుటకు అధికారమున్నది.

(సం) ఎం. ఎల్. స్వామి,
సూపరింటెండింగు ఇంజనీరు.
పి. డబ్ల్యు. డి. శ్రీకాకుళం సర్కిల్, శ్రీకాకుళం.

1273/Advt/75/24-10-75

ముడత, పండుతెగులు, కాయతొలుచు పురుగు, కాయకుళ్లు అకుమచ్చ మొదలగు వాటి నుండి

మీ మిరప పంటలను రక్షించుకోండి

సిబా-గాయగి వారి
డిమెక్రాన్ 100
నువక్రాన్ 40
నువాన్ 100 ఇసి మరియు
కుమాన్ ఎల్ లను వాడండి

డిమెక్రాన్ 100: మొక్క కణములలోనికి చొచ్చుకొని పోయి మిరప పంటపైవచ్చు అన్ని రకముల రసము పీల్చు పురుగులను నివారించు అతి శక్తివంతమైన సిస్టమిక్ మందు. ఇది వర్షమువలన కడిగి వేయబడదు.

నువక్రాన్ 40: మిరప పంటలపైవచ్చు కాయతొలుచు పురుగులను, ఎర్రనల్లులను నివారించుటకు కాంటాక్టు మరియు సిస్టమిక్ శక్తిగల నువక్రాన్ 40ని వాడి అధిక దిగుబడిని సాధించండి

నువాన్ 100 ఇసి: మిరప ఆకులను కాయలను తిను పచ్చ పురుగులను నిమిషములో వంపుటకు శక్తివంతమైన నువాన్ 100 ఇసి వాడండి.

కుమాన్ ఎల్: మిరప పంటపైవచ్చు కాయకుళ్లు అకుమచ్చ, కొనవి తెగులు మొదలగువానిని నివారించుటకు జరమ్ ఆధారముగాగల ద్రవరూపములోనున్న కుమాన్‌ను వాడండి.

సిబా-గాయగి ఆఫ్ ఇండియా లిమిటెడ్,
ఎగ్రోకెమికల్స్ డివిజన్,
198, జె. టాటా రోడ్, బొంబాయి 400 020

డిస్ట్రిబ్యూటర్లు :

మెస్సర్స్ క్రిషి కెమికల్ ఏజెన్సీస్,
33-12-41, దంగేటి నారాయణస్వామి స్ట్రీట్,
దర్బార్ తియేటరు వద్ద,
రాజమండ్రి.

మెస్సర్స్ శ్రీ రాజేశ్వరి ట్రేడర్సు,
27-23-238, గోపాలరెడ్డి రోడ్, విజయవాడ.
ద్రాంచి : రెడ్డిహౌస్ రోడ్డు, భీమవరం.

మెస్సర్స్ జయా కెమికల్స్,
24-11-63, పట్టాభి బజార్, గుంటూరు.

మెస్సర్స్ కేవా కార్పొరేషన్,
జ్యూబిలీ బిల్డింగ్, కిడారి కాలేజి ఎదురుగా,
పరేడ్ గ్రౌండ్స్, హైదరాబాద్-500001.

మెస్సర్స్ టి.వి. లక్ష్మీనరసిమ్హ ఏజెన్సీ డివిజన్,
పి. బి. నెం. 28, కర్నూలు జిల్లా, ఆదోని.

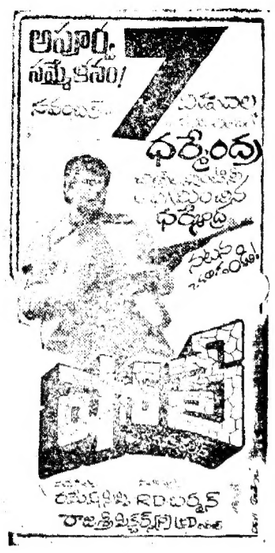

విపణివీథి

ధాన్యం

విజయవాడ, అక్టోబరు 29—

మసూరి	125-00
అప్పుడప్పు	100-00
దిబ్బం మసూరి	170-00
అప్పుడప్పు	160-00

చక్కెర

మద్రాసు, అక్టోబరు 29—

వంద కిలోల బస్తా	423-00
	425-90

అపరాలు

మినుములు క్వింటాల్	198-00
పెసలు	—
పెసలు	140-00
కందులు	168-00
ఉలవలు	457-00

టీచర్లు షెడ్యూలేషన్ ప్రచురణ! చెలువడింది!!

ఉపాధ్యాయుల 1974 కరువుబత్తెపు విలీనీకరణ వేతనాలు వెల: 1.00

ఇందులో: కరువుబత్తెపు విలీనీకరణ వేతనాలపై సమగ్రమైన వ్యాసం. జి. ఓ. పెర్టెడ్ స్కేళ్ళు జీ.ఓ. కొత్తవేతనాల వలన ఏ స్టేజిలో వున్నవారు ఎంత పలితం పొందగలరో చూపించే స్టేటుమెంట్సు (అన్ని కేటగిరీల ఉపాధ్యాయులకు). అప్పర్ కోర్టుకొనుటలో గమనించవలసిన సూచనలు. పే ఫిక్సేషనరు జీ.ఓ. 180 లో యిచ్చిన 'నోటిఫికేషన్' పూర్తిభాగం జాగ్రత్తగా అధ్యాపకుల జీ. ఓ. వగైరా వున్నాయి.

అప్పర్ ఫారములు కూడా గలవు. ఒక ఉపాధ్యాయునికి 4 ఫారముల సెట్ అవసరం. సెట్ ఖరీదు 50 పైసలు.

(పై సెంటికి పోస్టేజి ఉచితం) నేడే మీ ఆర్డరు పంపండి!

(పతులకు: 'ఉపాధ్యాయ' పబ్లికేషన్సు, సూర్యారావుపేట, విజయవాడ-2.

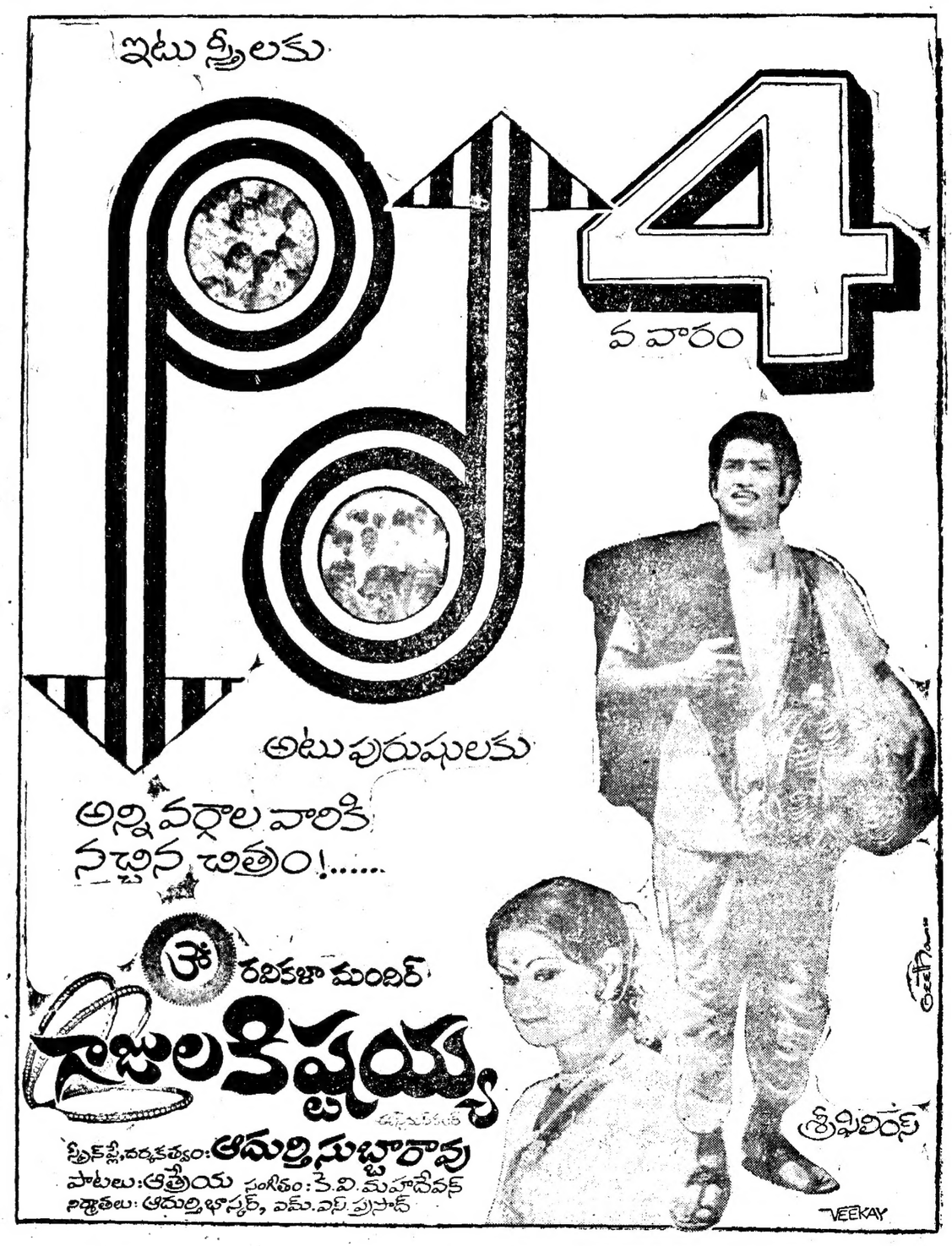

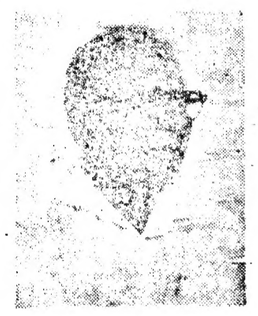

నిర్యాణము

పూజ్యులు శ్రీ నర్రా బాల కృష్ణమూర్తి గారు (రిటైర్డు జిల్లా పరిషత్ మేనేజరు, కృష్ణాజిల్లా) 24-10-75న స్వర్గస్థులైనారు. 7-11-75 శుక్రవారం గన్నవరంలోని వారి స్వగృహమునందు పెద్ద కర్మ జరుపబడును.

జననం: 30-11-1915
మరణం: 24-10-1975

ఇట్లు,
నర్రా గోవిందమ్మ (భార్య)
గొగినేని లజపతిరాయ్ (అల్లుడు) గొగినేని విజయలక్ష్మి (కుమార్తె)
ముక్కామల సీతారామస్వామి (అల్లుడు) ముక్కామల భారతి („)
నజ్జా సీతారామయ్య (అల్లుడు) నజ్జా ఉమాదేవి („)
నెక్కలపూడి ప్రభాకరరావు (అల్లుడు) నెక్కలపూడి రమాదేవి („)

నమస్కారం! నా పేరు కనకదుర్గ! మా అమ్మ పేరు అలివేలు మంగ నాయిన పేరు వెంకటేశ్వర్లు తాత పేరు వెంకటసుబ్బయ్య అన్నట్లు... నేను మా భావకలని - అదే... ఆ... తేనె చంద్రుడ్ని చూడాలని మీ కూరువస్తే... అదేంటబ్బా.. మీరు మమ్మల్ని అలా విరగబడి చూస్తున్నారు?

చూడండి...

కె. వెంకటరామిరెడ్డి సమర్పించు రవిరాజ్ కంబైన్స్

సంతానం-సౌభాగ్యం

నిర్మాత కేశవజయరామ్ దర్శకత్వం డి.ఎస్. ప్రకాశరావు
తారకరామ

"ఆంధ్రజ్యోతి"
సచిత్ర వారపత్రిక చదవండి

కుష్ఠువ్యాధి
కుదుర్చుటకు
సాధ్యమైనది.
బిపవ
కె. విజయరత్నం
ప్రకాశం సగర్,
రాజమండ్రి.

మీరు 'శ్రీకృష్ణ' గ్రూపులో మెంబరుగా చేరారా?
లేనిచో వెంటనే చేరండి. "శ్రీకృష్ణ" గ్రూపు పూర్తికానున్నది.
రేపటికై నేడే పొదుపు చేయండి.

నెలకు రు. 10/-లు చొప్పున 50 నెలలు పొదుపుచేసి రు. 550/-లు తిరిగి పొందండి. ఇంకా దాదాపు రు. 2,50,000/-లు. ఇతర క్యాష్ బహుమతులు పొందండి. సభ్యులకు ఎంతైనా అప్పు తీసుకొను అవకాశము ఉంది. ఆలస్యం చేయవద్దు. త్వరగా సంప్రదించండి. సభ్యత్వమునకు మరియు ఏజెన్సీలకై....50 నెలలు ఒకేసారిగా కట్టినచో రు. 75/-లు కన్సెషన్ వసతి గలదు.

"కృష్ణవేణి ఫైనాన్షియర్స్ (ప్రై) లిమిటెడ్"
(రిజిస్టర్ నెం. 1937, Incorporated under Companies Act 1956)
27_20_31, మ్యూజియం రోడ్, విజయవాడ—520 002.
(త్వరలో హైదరాబాదు, గుంటూరు, తిరుపతిలయందు బ్రాంచీలు ప్రారంభించబడును.)

లక్ష్మణరేఖ [మరాఠీ]కి

వినోదపు పన్ను మినహాయించారు!
* అవార్డు గెలుచుకున్న చిత్రం!
* ఇంటర్నేషనల్ ఫిలిం ఫెస్టివల్‌కి ఎన్నికైంది!
* పంజాబీ, బెంగాలీ, గుజరాత్‌లలో విజయధ్వంకై మ్రోగిస్తోంది!

ఏ.వి.కె. ప్రొడక్షన్స్....

లక్ష్మణరేఖ

తారకరామ
నవభారత్
శ్రీతారకరామ

నిర్మాతలు: పి.యం. షణ్ముగం, ఏ.వి. కృష్ణారావు
దర్శకత్వం: వన్.గోపాలకృష్ణ B.Sc
నిర్వహణ: యం. వెంకటరత్నం

THARAKARAMA

కోస్తాజిల్లాలకు హక్కుదార్లు:
భాస్కర మోటార్ ట్రేడింగ్ & సైనాను కార్పొరేషన్ కాకినాడ

Printed and Published by K.L.N. Prasad at Andhra Printers Ltd., Vijayawada-10.
Editor: Narla Venkateswara Rao. Resident Editor: Nandury Ramamohana Rao